

桃色

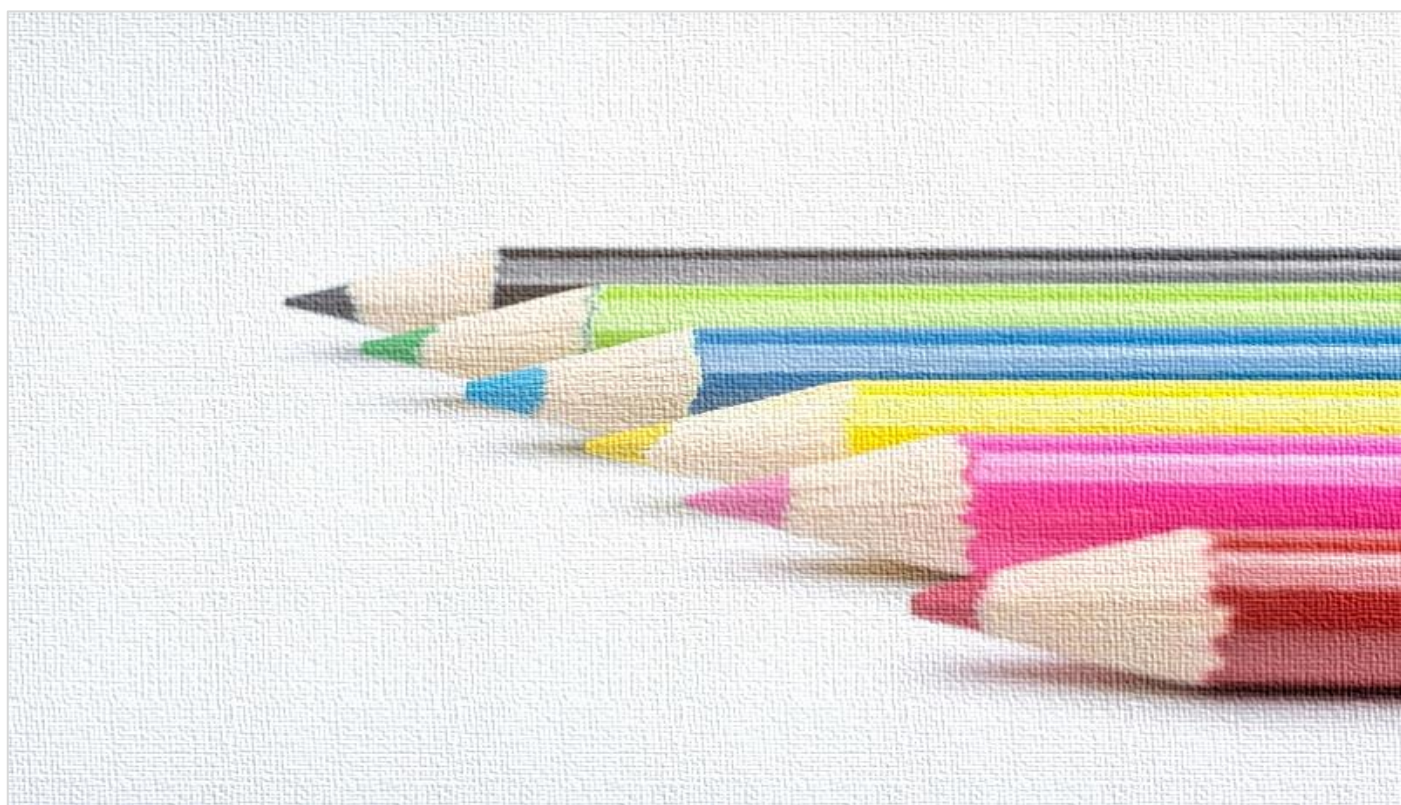

単位長生クラブ補助金 交付申請マニュアル



所沢市役所
高齢者支援課

令和7年3月改定版

目次

1. 提出方法と補助金額

- (1) 提出方法 1
- (2) 提出期限 1
- (3) 補助金額 1
- (4) 提出時の注意事項 1

2. 交付申請書類

- (1) 一覧表 2
- (2) 参考例
 - 交付申請書 3
 - 事業計画書 4
 - 収入支出予算書 5
 - 交付請求書 6
 - 会員名簿 7
 - 所沢市補助金等交付規則による交付時期について . . 8
 - 振込先口座の通帳の写し 9

3. その他届出

- 会長変更届 10

1. 提出方法と補助金額

(1) 提出方法

郵送でのご提出をお願いします。

窓口にお越しになる場合は、担当が不在の場合もございますので、事前にご連絡ください。

(2) 提出期限

令和7年度交付申請・・・令和7年4月15日（火）必着

(3) 補助金額

| 会 員 数（4月1日現在） | 年 額 |
|---------------|---------|
| 49人以下 | 41,900円 |
| 50人～59人 | 43,000円 |
| 60人～69人 | 44,000円 |
| 70人～79人 | 45,100円 |
| 80人～89人 | 46,200円 |
| 90人～99人 | 47,300円 |
| 100人～119人 | 49,400円 |
| 120人以上 | 52,700円 |

※4月1日現在の会員数をもって、当該年度の補助金額とします。

(4) 提出時の注意事項

- 記入した内容を訂正する場合は、必ず二重線を引き訂正印（会長印）を押印し、余白に正しい内容を記入してください。修正液は使用しないでください。
- 補助金の対象となる会員は、所沢市に住所を有する60歳以上の方です。

2. 交付申請書類

(1) 一覧表

| | 書 類 | 記入上の注意 | 頁 |
|---|--------------------------------|--|---|
| 1 | 補助金交付申請書 | 令和7年度の会長名で申請してください。 申請額はP1の(3)補助金額から転記してください。 | 3 |
| 2 | 事業計画書 | 各項目の事業概要を記入してください。 | 4 |
| 3 | 収入支出予算書 | 『令和7年度予算額』 収入・支出を項目別に記入してください。 <u>収入合計=支出合計です。</u> | 5 |
| | | 『令和6年度予算額』 ※市で記入済みです。 | |
| | | 『令和7年度の説明』 収入の部のみ概略を記入してください。 (支出は、事業計画書があるため不要です。) | |
| 4 | 補助金交付請求書 | 見本を参考に、 <u>令和7年度の会長名</u> で請求してください。 (「記」以下は <u>補助金交付請求額のみ</u> 記入してください。) | 6 |
| 5 | 会員名簿 | 令和7年度の会員名簿 (<u>R7年4月1日現在の名簿</u>) 氏名・住所・年齢 (又は生年月日) が記載されているもの ※すでに退会された方が名簿に残らないように注意してください。 | 7 |
| 6 | 所沢市補助金等 交付規則による 交付時期について | クラブの名称・代表者住所・氏名を記入してください。 | 8 |
| 7 | 振込先口座の通帳 の写し | 通帳の表紙、1・2ページ目のコピーをご提出ください。 (振込先の銀行名・支店名・口座番号・口座名義を確認 するため必要です。昨年度と変更がない場合も必ず提出 してください。) | 9 |

(2) 参考例

所沢市-☆☆☆長生クラブ
様式第1号

例

長生クラブ補助金交付申請書

令和 年 月 日

(宛先) 所沢市長

日付は記入しないで
ください。

令和7年度の
会長名をご記
入ください。

代表者住所 所沢市 並木〇-〇-〇
クラブの名称 ☆☆☆ 長生クラブ
代表者氏名 会 長 並木 次郎

令和7年度の長生クラブ補助金を受けたいので、所沢市長生クラブ補助金
交付要綱第4条の規定により申請します。

| | | |
|---------|-----|-----------------|
| 1 申請額 | 金額 | <u>44,000</u> 円 |
| 2 会 員 | | |
| (1) 会員数 | | <u>60</u> 人 |
| (2) 会費 | 年 額 | <u>1,000</u> 円 |

P1の
(3) 補助金額
から、会員数と
照らし合わせて
ご記入ください。

3 添付書類

- (1) 令和7年度事業計画書
- (2) 令和7年度収入支出予算書
- (3) 令和7年度会員名簿

例

令和7年度 事業計画書

※ 令和7年度に実施する代表的な事業を挙げ、その概要を記入してください。

| 区分 | | 主な事業名 | 事業概要 |
|--------------|------------|----------|--------------------|
| 市補助金 対象事業 | 1 社会奉仕 | 町の美化活動 | 公園・公民館等の清掃 |
| | | 共同募金運動 | 赤い羽根募金運動 |
| | | 技術技能伝承活動 | 地域のお祭りの伝承 |
| | | 古紙回収活動 | 月1回、町内の古紙回収 |
| | 2 教養講座 | 知識教養の向上 | 民謡・カラオケ教室 |
| | | 法律 | 介護保険制度について学ぶ |
| | | 長生クラブの運営 | クラブ運営に関する会議 等 |
| | | | |
| | 3 健康の増進 | 体操 | 健康体操の実施 |
| | | スポーツ | ゲートボールの実施 |
| | | スポーツ | グラウンドゴルフの実施 |
| | | スポーツ | ペタンクの実施 |
| 対象外事業 | 4 | 敬老会 | 敬老の日にちなむ記念品贈呈 等 |
| | | 親睦会 | 誕生会、暑気払い、忘年会、新年会 等 |
| | その他 | | |

「具体的に何を書いたらよいかわからない」「この事業はどこの区分か」と悩んだら、別紙『単位長生クラブ 補助金利用の手引き』のP2～4をご参照ください。

例

令和7年度 収入支出予算書

収入の部

(令和7年4月1日～令和8年3月31日)

| 科 目 | 令和7年度 予 算 額(円) | 令和6年度 予 算 額(円) | 令和7年度の 説明 (概略) |
|-----------|-------------------|-------------------|-------------------|
| 会 費 | 60,000 | 60,000 | 60人×1,000円 |
| 市補助金 | D 44,000 | 44,000 | |
| 前年度からの繰越金 | C 100,000 | 100,000 | |
| その 他 | 1 000 | 200,000 | 町内会より補助 |
| 収入合計 | 3 000 | 404,400 | |

「令和6年度 収入支出決算書」のCを転記します。

記入済みです

支出の部

| 科 目 | 令和7年度 予 算 額(円) | 令和6年度 予 算 額(円) |
|---------------------------|----------------------------|-------------------|
| 市補助金 対象経費 | 150,000 | 300,000 |
| 〔 社会奉仕 教養講座 健康の増進 〕 | 収入の部「D市補助金額」を超えるようにしてください。 | |
| 市補助金 対象外経費 | 204,000 | 104,000 |
| 〔 誕生日会 新年会 分担金 等 〕 | | |
| 支出合計 | 354,000 | 404,000 |

※注1 前年度からの繰越金C は「令和6年度収入支出決算書」のA－Bです。

※注2 市補助金D はP1の(3)補助金額から記入してください。

※注3 収入合計=支出合計です。

例

長生クラブ補助金交付請求書

令和 年 月 日

(宛先) 所沢市長

日付は記入しないで
ください。

代表者住所 所沢市 並木〇-〇-〇

クラブの名称 ☆☆☆ 長生クラブ

代表者氏名 会 長 並木 次郎

令和7年度の
会長名をご記
入ください。

令和 年 月 日付け補助金の交付決定通知書を受けましたので、所沢市長生クラブ補助金交付要綱第6条により次のとおり請求します。

日付は記入しないで
ください。

記

- 1 交付決定年月日
- 2 番 号
- 3 補助年度
- 4 補助金交付決定額
- 5 補助金交付請求額

令和 年 月 日
所高支 第 号
令和7年度
円

1～4は記入
しないで
ください。

44,000 円

P1の(3)補助金額
からご記入ください。

会員名簿 (令和7年4月1日現在の名簿)

例

名簿は各団体の様式で構いませんが『氏名』『住所』『年齢（または生年月日）』がわかるようにしてください。

所沢市に住所を有する60歳以上の方が、補助金の対象となります。

令和7年度 ☆☆☆長生クラブ名簿

| | フリガナ 氏名 | 住所 | 電話番号 | 生年月日 (4月1日現在の年齢) |
|----|------------------|-------------|-----------|--------------------------------|
| 1 | ナキ ハコ 並木 花子 | 所沢市並木△丁目○-○ | 2998-1111 | (大正・昭和) 16年 4月 1日 (歳) |
| 2 | トコザワ ハコ 所沢 花子 | 所沢市並木○丁目○-○ | 2998-9120 | (大正・昭和) 20年 1月 1日 (歳) |
| 3 | | 所沢市 | | (大正・昭和) 年 月 日 (歳) |
| 4 | | 所沢市 | | (大正・昭和) 年 月 日 (歳) |
| 5 | | 所沢市 | | (大正・昭和) 年 月 日 (歳) |
| 6 | | | | (大正・昭和) 年 月 日 (歳) |
| 7 | | | | (大正・昭和) 年 月 日 (歳) |
| 8 | | | | (大正・昭和) 年 月 日 (歳) |
| 9 | | 所沢市 | | (大正・昭和) 年 月 日 (歳) |
| 10 | | 所沢市 | | (大正・昭和) 年 月 日 (歳) |

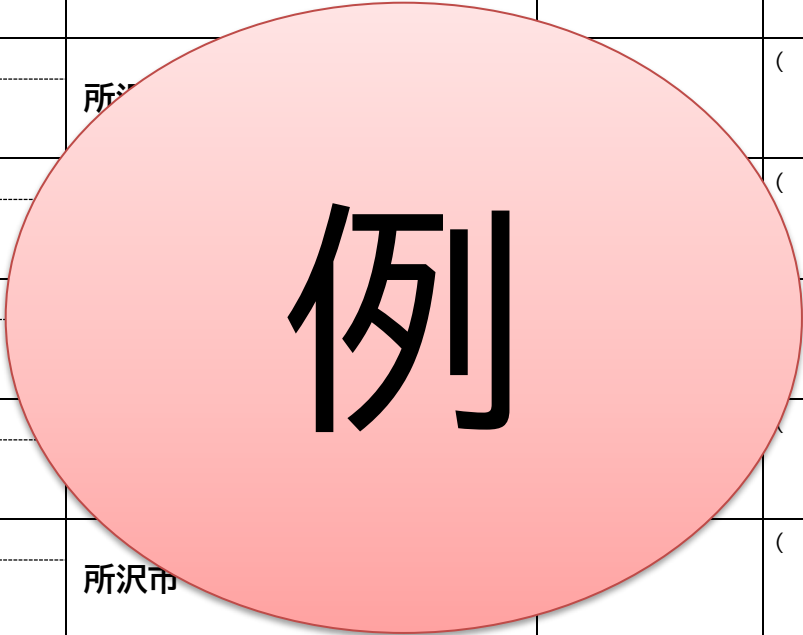

例

令和 年 月 日

(宛先) 所沢市長

日付は記入しないでください。

申請者

代表者住所 所沢市並木〇-〇-〇

令和7年度の会長名をご記入ください。

クラブの名称 ☆☆☆ 長生クラブ

代表者氏名 並木 次郎

所沢市補助金等交付規則による交付時期について

標記の件について、所沢市補助金交付規則第15条第1項の適用を受けたく、下記のとおりお願いします。

記

- 1 補助金等の名称 所沢市長生クラブ補助金
- 2 交付時期 事業完了前（6月または7月交付）をお願いします。

振込先口座の通帳の写し

例

- 口座の変更の有無に関わらず、「通帳の表紙」と「表紙をめくった1ページ目・2ページ目」のコピーをご提出ください。
 - 口座名義人に会長名を登録しているクラブで、会長変更があった場合には、速やかに口座名義人の変更手続きを行い、新しい会長名の通帳のコピーをご提出ください。
- ※ 近年、金融機関の振込先口座の確認が厳しくなっています。
また、口座の誤りにより再振込となった場合には手数料が発生し、市の財政の負担になってしまいます。申請時の口座確認にご協力をお願いします。

(通帳表紙)

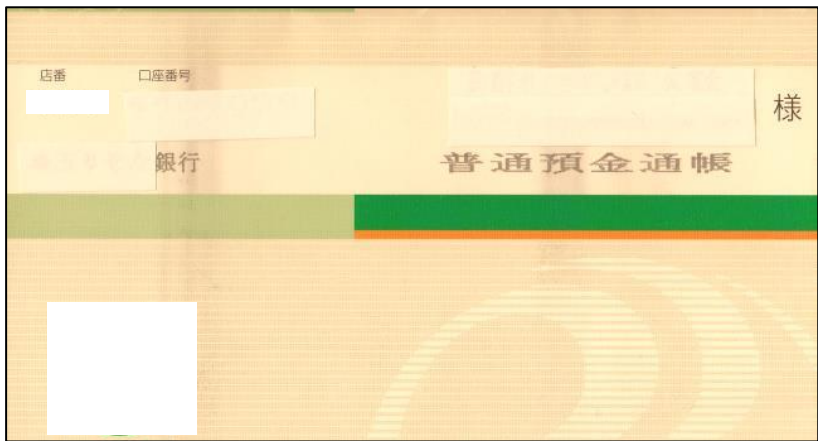

(1・2ページ目)



3. その他届出

(用紙は高齢者支援課または市ホームページにあります)

会長変更届

令和 年 月 日

(あて先) 所沢市長

新会長での申請になります。

| | |
|--------|------------|
| クラブの名称 | ☆☆☆長生クラブ |
| 代表者住所 | 所沢市並木〇-〇-〇 |
| 代表者氏名 | 会長 並木次郎 |

長生クラブ会長変更届

このことについて、下記のとおり提出します。

記

- 1 クラブ名 ☆☆☆長生クラブ
- 2 旧会長名 会 長 所沢 太郎
- 3 新会長名 会 長 並木 次郎
住所 所沢市 並木〇-〇-〇
電話 04-2998-9120
- 4 就任年月日 令和7年 4月 1日

