（参考図面）社会資本総合整備計画（防災・安全）

計画の名称	防災の街づくりを目指す所沢市の下水道（防災・安全）		
計画の期間	平成２５年度　～　平成２９年度　（５年間）	交付対象	所沢市

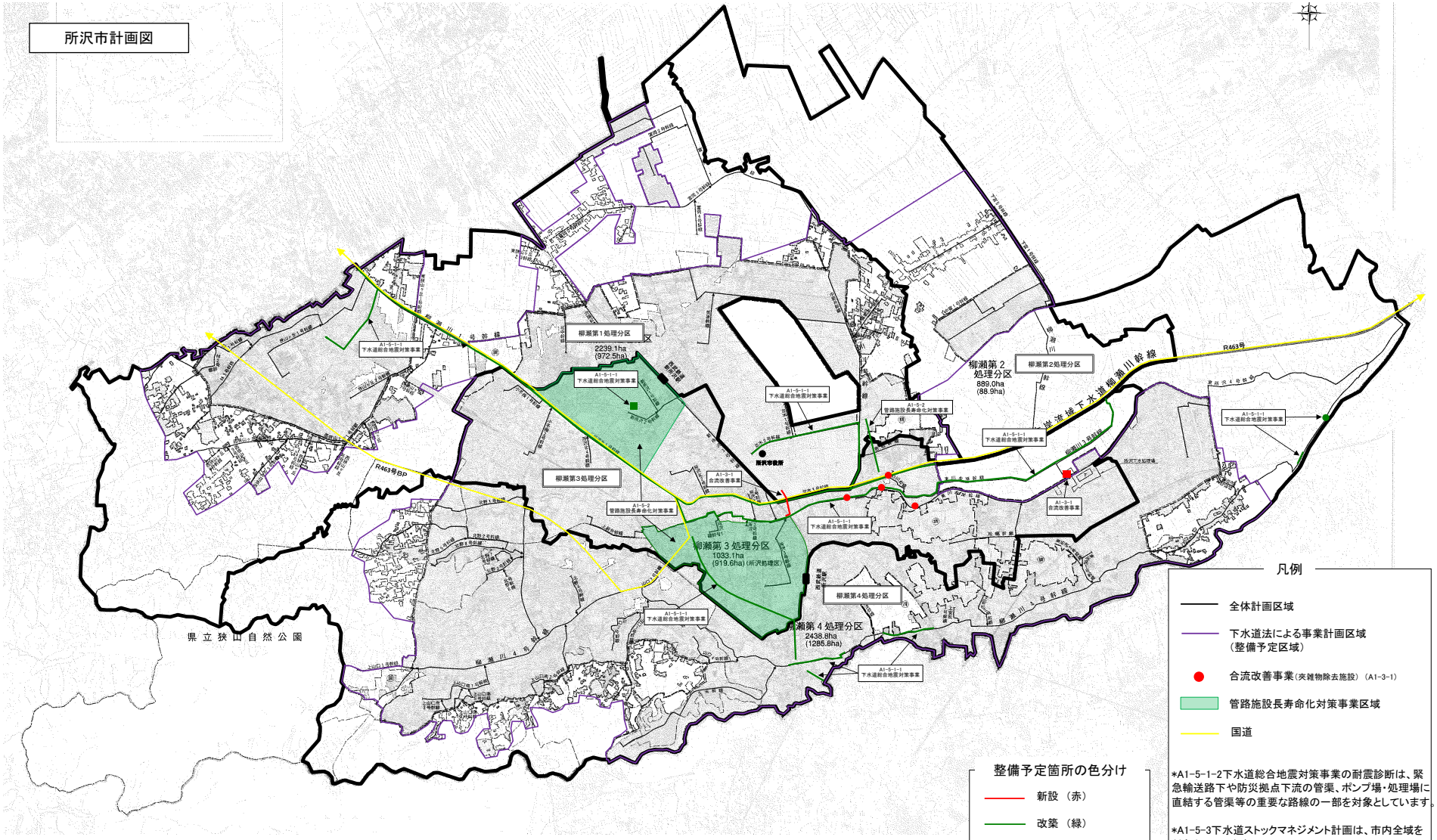

*A1-5-1-2下水道総合地震対策事業の耐震診断は、緊急輸送路下や防災拠点下流の管渠、ポンプ場・処理場に直結する管渠等の重要な路線の一部を対象としています。

*A1-5-3下水道ストックマネジメント計画は、市内全域を対象としています。