（参考図面）社会資本総合整備計画
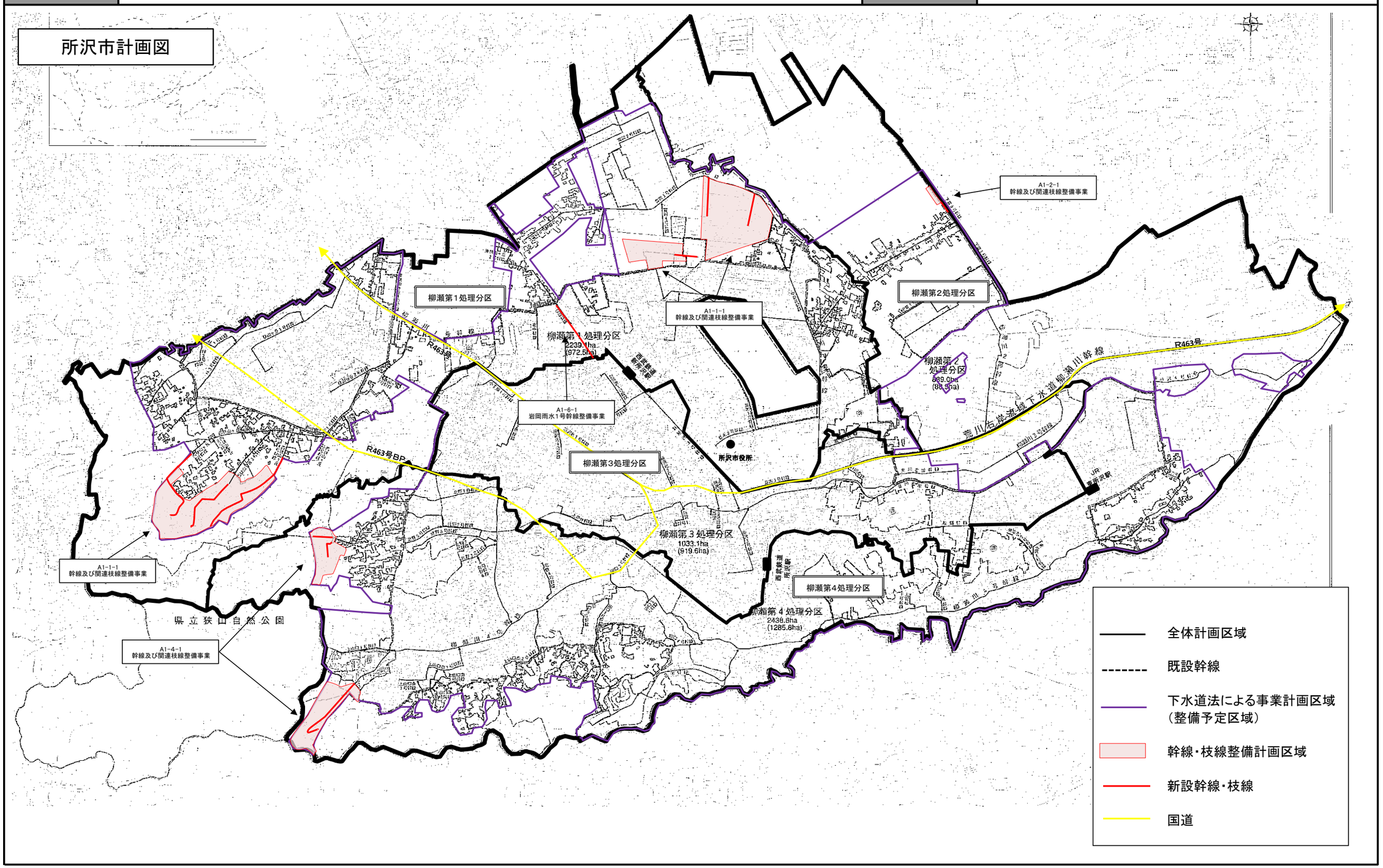
計画の名称	生活環境の改善と公共用水域の水質保全		
計画の期間	平成２７年度　～　平成３１年度　（５年間）	交付対象	所沢市