

第8号 トコみらい



発行：所沢市こどもと福祉の未来館 地域福祉センター 所沢市泉町1861-1
TEL：04-2922-2115 Fax：04-2922-2195

未来館をご利用の皆さんへ

地域福祉センター団体登録・個人登録の更新について

お問い合わせ ▶ 04-2922-2116

現在の利用登録カードの有効期限は **2024年6月30日まで**です。
7月以降引き続き未来館の貸出施設をご利用いただく場合は、**更新手続きが必要**となります。

更新受付



毎年度更新が
必要です！



●個人登録について

- ・代理申請はできません
- ・ご本人確認のできるもの（免許証・保険証など）をご用意の上1階受付でお手続きください。
※障害者の場合、障害者手帳も併せて確認します。

●団体登録について

- ・団体登録更新用の申請書は未来館受付窓口、または未来館ホームページから取得できます。
すでに登録済みの団体には、3月末に郵送で申請書をお送りいたします。

思いやり駐車場設定のお知らせ

令和6年4月から、下記の5台分の区画を「思いやり駐車場」とします。
この区画は、あらかじめ埼玉県に登録手続きをされた障害者、妊産婦、歩行困難な高齢者・ケガ人の方々が優先して駐車できるよう設定するものです。
4月以降は、利用証をお持ちの方が優先的に利用できるよう譲り合ってご利用下さい。

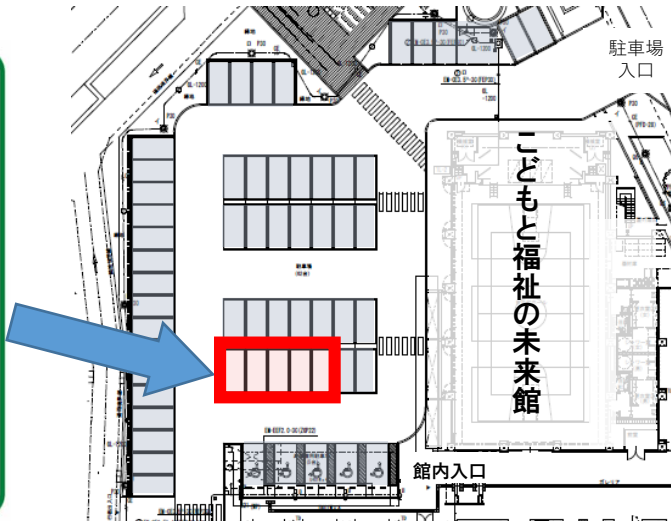

埼玉県HP



※登録手続きの詳細は、
埼玉県ホームページ
を参照ください。

こども支援センター(大地)からのお知らせ

子育て支援エリア『ルピナス』

☎ お問い合わせ ▶ 04-2922-2117

4歳未満の乳幼児の親子が安心してゆったり過ごすことができ
親子同士が気軽に交流できる空間を提供しています。



〈地域学生との交流〉

秋草学園短期大学地域保育
学科3年生が親子と一緒に
楽しめる遊びの提供を行いました。

〈パパあつまれ〉

体を使って遊んだり、
季節の行事への参加を通して
パパ同士の交流をしています。

みなさんのご来館を
お待ちしております！！

発達支援エリア『マーガレット』

相談は随時受付ています。(毎週水曜日定休日) ☎ お問い合わせ ▶ 04-2922-2118

世界自閉症啓発デー



毎年4月2日は国連の定めた世界自閉症啓発デーです。航空公園駅前の展示機「YS-11」をはじめとして、日本では、東京タワーなどの各地のランドマークがブルーにライトアップされます。マーガレットでは「所沢市発達障害啓発事業」として講演会を行っています。

世界自閉症啓発デー・発達障害啓発週間 所沢市発達障害啓発事業 2024年講演会

「ASDの子どもが生き生きと暮らすために大切なこと ~家庭や園・学校でのかかわり~」

講師：神尾 陽子 先生

医学博士。神尾陽子クリニック院長。お茶の水女子大学客員教授。児童精神科医。1983年京都大学医学部卒業。京大精神神経科、米国コネティカット大学、九州大学人間環境学研究院、国立精神・神経医療研究センター精神保健研究所勤務を経て、現在に至る。

4月7日(日) 13:30開演 所沢市役所 高層棟8階 大会議室

- 対象者：発達障害児・者への支援に関心のある市民・関係機関（市外の方も対象）
- 定員：170名（無料。託児あり[2～7歳。予約制先着8名]）
- 要約筆記・手話通訳：あり
- 申し込み：電話、メールで下記の必要事項を添えてお申し込みください
- 必要事項：氏名・電話番号・参加人数・所属・手話通訳必要の有無・託児人数と年齢
- 申し込み期間：令和6年3月4日～3月31日

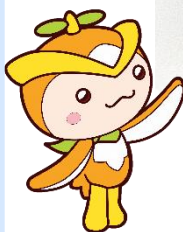

所沢市社会協議会からのお知らせ

所沢市のこどもたちのために

お問い合わせ ▶ 04-2925-0041

不要になった本やDVDを集めてます！

不要になった物品（古本・CD・DVD・貴金属等）の買取金額で、こどもの居場所などを運営している団体を応援、支援することができるブックオフのサービスを活用した取り組みです。

こどもの未来×リユース×ブックオフ「キモチと。」
～キモチとどける。プロジェクト～

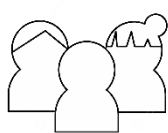

寄付者



キモチと。

ブックオフ「キモチと。」



社協を通してこどもたちへ

物品の回収は、インターネットもしくは回収BOXのご利用をお願いしています。
回収BOXは、こどもと福祉の未来館1階と3階にございます。 [詳細はこちら](#) →



所沢社協だより「ちゃお！」が最優秀賞！ 全国社協広報紙コンクール2023

全国社協広報紙コンクール2023にて、所沢社協だより「ちゃお！」第107号が栄えある「最優秀賞」に選ばれました！

カラフルでも見やすい紙面、クイズを掲載して読み手を特集に誘導する工夫、社協の取り組みをキーワードを使ってわかりやすく伝えている点が評価されました。

前回の「奨励賞」から2回連続の入賞となり、職員一同、地域の皆さんに、さらにわかりやすい福祉情報を届けようと、気持ちを新たにしました。

☕ テミカフェからのお知らせ ☕ temicafé



日曜・祝日も営業中♪

【営業時間】 10:30～16:30（日曜日は16:00まで）
日曜日限定のホットドッグやたまごドッグも好評です。



Instagram

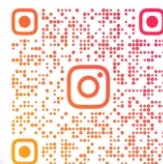

TEMI_CAFE



金曜日・日曜日はお弁当も販売中！

おにぎりセットや、焼きそば、サンドウィッチなど日替わりで5種類ほどのお弁当を販売しています。
パンと併せてぜひご利用ください♪



＜お食事例＞



パン 150円
珈琲 120円
和菓子 100円
合計 370円

店内でもゆっくりとお寛ぎください♪

電車の見える店内がお子様にも大人気！
コーヒーや和菓子・洋菓子などもご用意しております。
どうぞゆっくりお過ごしください。

4月から、世代間交流広場での自習目的のご利用はご遠慮ください。

1階の世代間交流広場は、子どもから高齢者までさまざまな世代・立場の方が集い交流することにより、地域福祉活動の活性化や福祉的なイノベーションの創出を目指し、常時開放しているスペースです。

令和6年4月以降につきまして、自習目的でご利用の方は、随時開放している「学習スペース」をご利用ください。
なお、4月以降の学習スペースは、土日も加えて開放する予定です。

学習スペースの開放日は
こちらのQRコードから
確認できます。



日本赤十字社埼玉県支部所沢市地区からのお知らせ

義援金・救援金のご協力について

地域福祉センターは、日本赤十字社埼玉県支部からの委嘱を受け所沢市地区として義援金等の受付を行っております。

募金箱を未来館1階受付、市役所1階の総合案内カウンター、市内各まちづくりセンター等に設置しておりますので、ぜひご協力をお願いいたします。

※受付中 義援金・救援金（令和6年3月18日時点）

- ・令和6年能登半島地震災害義援金
- ・イスラエル・ガザ人道危機救援金
- ・アフガニスタン人道危機救援金
- ・中東人道危機救援金
- ・令和5年7月7日からの大雨災害義援金
- ・ウクライナ人道危機救援金
- ・バングラデシュ南部避難民救援金
- ・地域を指定しない海外救援金



ウクライナ避難民の方による支援チャリティーバザー

3月19日(火)・28日(木)
4月5日(金)・16日(火)・29日(月)

※予定は変更になる場合があります。

11時～17時

1階ガレリアにて、不定期にウクライナ避難民の方によるチャリティーバザーを開催しています。

ウクライナが戦争下になってすでに2年が過ぎ、日本にもウクライナから避難してきた方々が生活を送っています。

避難している方々が、地域社会での交流や、生活資金面での不安を少しでも解消できるよう支援するため、手作り品やウクライナ料理などの販売をしています。

是非、足を運んでみてください！！



ガレリア展示

●4月1日(月)～4月4日(木)
発達障害啓発パネル展示

(所沢市役所障害福祉課)



ボランティア相談窓口

ボランティア活動をしたい人のために、所沢市ボランティア連絡協議会の方が相談を行っています。

3月21日
4月4日・18日

◎いずれも木曜日
11時～15時