

広報

ところざわ

7月

令和元年
(2019年)
No.1168

主な内容

- 4面 市職員採用試験
- 5面 トコナツ～所沢の夏を楽しもう～
- 6面 知る・楽しむ・考えるイベント
- 7面 夏休みのミ・カ・タ

発行/所沢市 ☎04-2998-1111(代表)
〒359-8501 所沢市並木 1-1-1
編集/広報課 ☎04-2998-9024
☎04-2994-0706
市 ☎ <http://www.city.tokorozawa.saitama.jp/>



特集

大雨ニモマケズ

ア メ

昭和52年(1977年)8月・台風11号に伴う水害(美原町)

人口(前月比) 344,252人(-48人) 男170,512人(-35人) 女173,740人(-13人) ▲世帯数160,872世帯(+130世帯) 令和元年5月末現在

広報ところざわは、毎月1日に発行。戸別配布でお届けしています。配布のお問い合わせは、所沢市シルバー人材センター ☎2928-8695・☎2924-0630 まで。

特集

大雨ニモマケズ

アメ

近年、各地で大きな被害が発生している台風や豪雨。突然起こる地震に比べ、数日前から接近の状況が分かる台風は、ある程度備える時間があります。つまり、事前の準備が自身や家族、自宅の安全につながるのです。これからの時期は要注意。留意点を再確認して、風水害に早めに備えましょう！

☎危機管理課 ☎ 2998-9399

防災ガイド・避難所マップ

平成31年3月に全戸配布しています。詳細を確認して、事前の準備に役立てましょう。



リスクを知ろう

自宅や周辺の浸水のリスクなどを、あらかじめ確認できるハザードマップ。

どのような備えが必要か、いざというときにどこを通過してどこに避難するかを考えるのに役立ちます。

ハザードマップは2種類。市HP(Qハザード)でご覧になれます。



2種類のハザードマップ

- ◆洪水ハザードマップ
河川が氾濫した場合の浸水予想区域や避難場所を示しています。
☎河川課 ☎ 2998-9375
- ◆内水(浸水)ハザードマップ
下水道などの内水による被害箇所(平成9~29年度)や避難場所を示しています。
☎上下水道局下水道整備課 ☎ 2921-1023



ハザードマップの効果は?

実際の災害時に、ハザードマップを事前に見ていた人は、見ていない人よりも

- ▶避難率が10%高く
- ▶避難開始が1時間早かった

という調査報告があります※。事前のリスク確認が、命を守る行動につながるのです。

※東京大学片田研究室による平成10年東日本豪雨災害時の調査より

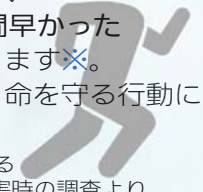

情報の入手手段を確認しよう

いざというときに慌てないよう、避難情報を入手する手段を確認。主なものを4つを紹介します。

- ◆防災行政無線
放送内容は、☎0120-100-466でも音声で確認できます。
- ◆とろざわほっとメール
携帯電話やスマートフォン、パソコンにメールを配信。防災行政無線の内容も確認できます。登録や変更は、QRコード



ドまたは hotmail@tokorozawa-hotmail.jp に空メールを送信。

- ◆テレビ埼玉データ放送
(地上デジタル3ch)
リモコンのdボタンを押して「所沢市」を選ぶと、非常時は防災情報が見られます。
- ◆ヤフー防災速報アプリ
ヤフー防災速報のホームページからアプリをダウンロード。「地域の設定」で「所沢市」を選ぶと、災害・防災情報や豪雨情報を受け取れます。



河川監視用カメラ

「大雨で、川の増水が心配…」そんなとき、市内の河川監視用カメラをホームページで確認できるのをご存じですか?

市HP(Q河川カメラ)で、柳瀬川と東川の画像(9地点)を見ることができます。



▲避難行動に役立てて!

自宅周りの点検と備えを

6~10月は、集中豪雨や台風などによる洪水が起きやすい出水量。土のうなどの準備をして、浸水に備えましょう。

昨年10月の台風24号では、市内で強風による被害も出ました。自宅周辺に飛ばされそうなものがないか、強風への備えもお忘れなく!



- ◆水のうの作り方
①40~45リットル程度のごみ袋を2枚重ねて、水を半分くらいまで入れる
②中の空気を抜いて、口をしっかり縛る

浸水に備える

- ◆土のうステーション
必要に応じて、いつでも各自で土のうを持ち出せます。設置場所や期間は、市HP(Q土のうステーション)をご覧ください。
☎道路維持課 ☎ 2998-9168
- ◆水のう
ごみ袋を使って簡単にできる簡易水のう。土のうの保管場所がない、用意する時間がないときに便利です。



強風に備える

- ◆飛ばされそうな物が外にありますか?
物干し竿、洗濯・掃除道具、植木鉢、プランター、傘や傘立て、自転車、プロパンガスのボンベなどは、屋内に取り込むか固定を。
- ◆建物や設備もチェック!
テレビアンテナのさびやゆるみ、屋根瓦やトタンの壊れやめくれ、窓のひび割れやがたつきなどをチェック。雨戸が閉まるかなども、事前に確認を!

警戒レベルが5段階に

豪雨で土砂災害や洪水の危険が予想される場合に、生き残るための行動を5段階で表示する「大雨・洪水警戒レベル」の運用が、今年5月に始まりました。逃げ遅れによる被害者が出た、昨年の西日本豪雨の教訓を踏まえたもので、

「レベル3」は「高齢者などは避難」、「レベル4」では「全員が避難」など、自分がいつ避難行動をとるべきかの判断がしやすくなります。レベル1・2は国が、3～5は市が発令。2面で紹介した情報入手手段などで、知ることができます。

注目!

5段階のレベル表示は新しい運用

5段階の警戒レベルの表示は、新たに始まった運用。そのため、今年3月に全戸配布した「防災ガイド・避難所マップ」には掲載されていません。**「レベル4で全員が避難行動を！」**と覚えてください!

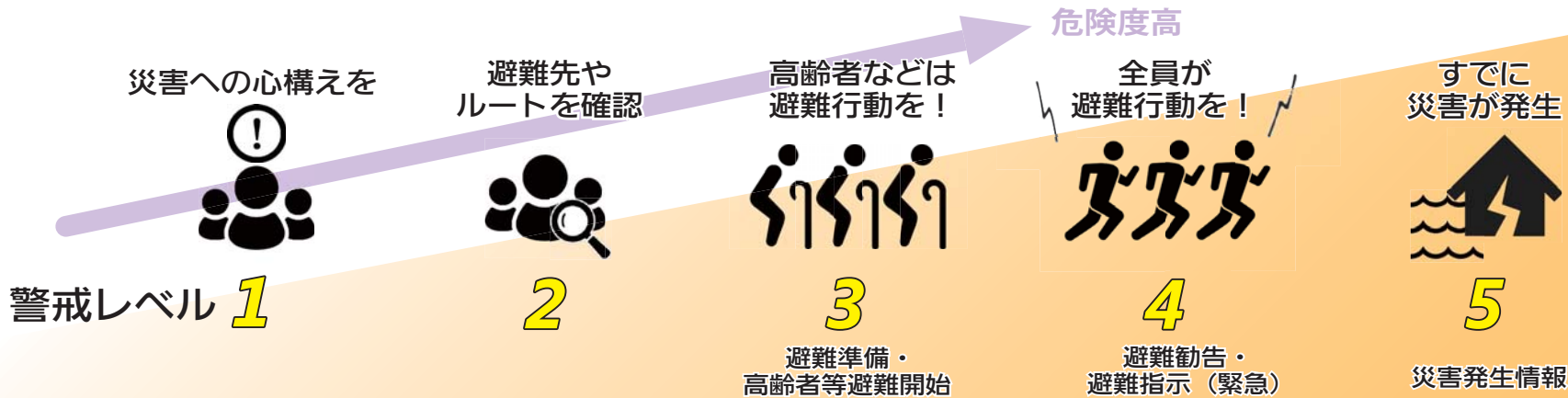

3つの避難行動を覚えておこう

「避難行動」は、避難所に逃げることだけではありません。いざ、避難!というとき、**選択肢は垂直避難、水平避難、待避の3つ。**

あらかじめ自宅の位置や避難経路を確認し、どんなときにどの避難行動をとるべきか、心構えをしておくことが大切です。

3つの避難行動から状況に応じて選択!

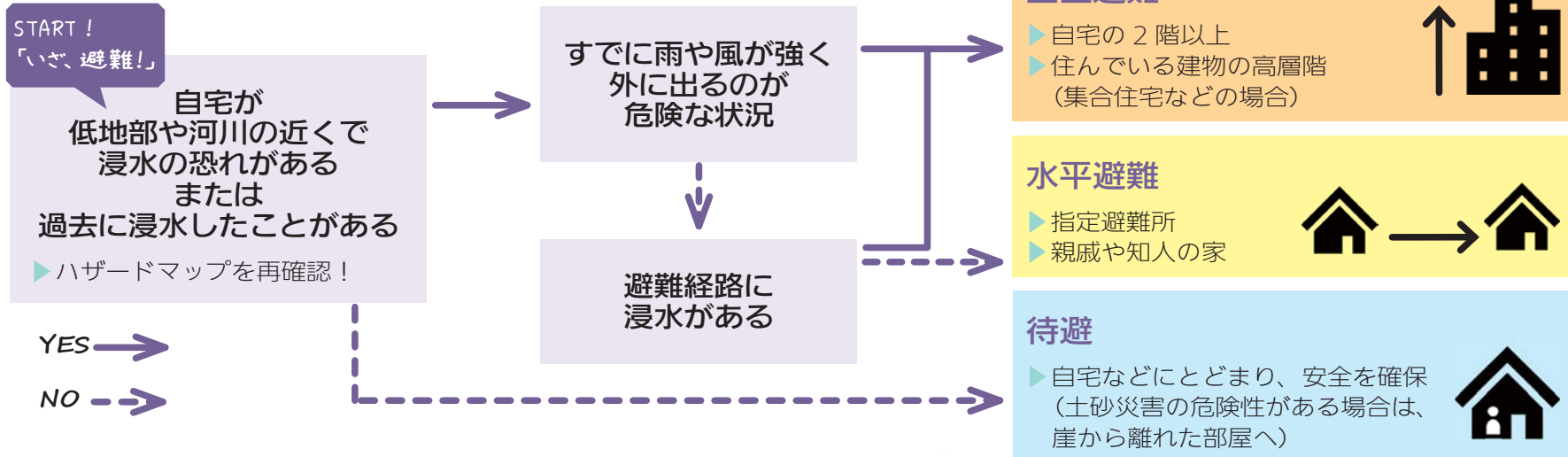

わが家の備えは大丈夫?

この機会に、わが家の避難場所や避難経路などを家族で確認しておきましょう。台風の接近など、風水害の危険が迫ってきたら、チェックリストを活用して、備えの状況を再確認!

わが家の避難場所と連絡先

- 垂直避難の場所
- 避難経路で注意する場所
- 緊急連絡先(名前/電話番号)
- 水平避難の場所

☑ 台風接近! 風水害対応チェックリスト

- 情報収集の手段を確認した
- 雨戸が閉まるか確認した
- 懐中電灯を手元に準備した
- 避難場所や避難方法、緊急連絡手段を家族で確認した
- 土のうを準備した、または水のうの作り方を確認した
- 避難時の持ち出し品を準備した
 - 携帯ラジオ
 - 懐中電灯
 - 乾電池
 - 携帯用充電器
 - 非常用食料
 - 常備薬・常用薬
 - 健康保険証
 - 通帳・印鑑・現金
 - その他
- 雨どいに枯葉や砂が詰まっていないか確認した
- 浸水に備えて、運べるものは2階など高い所に移した
- 風で飛ばされそうなものを片付けたり固定したりした
- 携帯電話などを十分に充電して手元に準備した



令和元年度第2回

市職員採用試験

あす
求む。ともに所沢の未来をつくる人。

問職員課 ☎2998-9048 ☒2998-9042
✉a9048@city.tokorozawa.lg.jp

採用予定時期 令和2年4月1日以降
第1次試験日 9月22日(日)
☑日本国籍を有する方または永住者
・特別永住許可者で、下表の受験
資格を満たす方
☑7月5日(金)～8月2日(金)に電申
◎電子申請が使えない方のみ郵送(消印
有効)で申し込めます。

募集案内の配布 7月1日
(月)から市☒(Q人材募
集)、市役所4階職員
課で入手できます。
◎郵送希望の方は、希望職種を朱書き
した封筒に、宛先明記の返信用封筒
(140円分の切手貼付・A4)を同封し、
〒359-8501職員課に請求してください。



地元で働く魅力がいっぱい!

生まれも育ちも所沢市なので、自分
が育ったまちのために働くやりがい
を感じています。知人が来庁時に「頑張
ってね!」と声を掛けてくれる温かさ
や、実家の近くで働ける安心感も地元
で働くことの良さだと思います。
職場では、職員同士が協力して業務
を調整し合い、休暇も取りやすいため、
仕事と私生活の良いバランスが取れて
います。原則、市外の転勤もないため、
将来のこともイメージしやすいです。
一緒に所沢市で働きましょう!



▲柿崎主事
(国民健康保険課2年目)

働きながら成長したいあなたへ

所沢市は、働きながら自分の成長を
実感できる職場です!
採用後は3～5年で部署の異動があ
ります。そのため、日々の経験の中で
広い分野の知識を養うことができ、仲
間もたくさん増えます。
所沢の未来や市民のために働くとい
うプライドを持ち、チームワークを大
切にする人をお待ちしています!



▲山田主任
(職員課人事担当)

もっと知りたい方は ↓ 採用合同説明会へ!

7月4日 埼玉県内市町村職員採用合同説明会

☑7月4日(休)午後1時～6時(最終入場午後5時)
場さいたまスーパーアリーナ
(JRさいたま新都心駅から徒歩3分)
◎会場に直接お越しください。
なお、市独自の説明会は実施しません。



募集職種・受験区分 【募集人数】	受験資格
事務職 【14人】	各区分の学校を卒業または令和2年3月までに卒業見込みで、下記の年齢に該当する方 ▶大学卒…平成6年4月2日以降生まれ ▶短大卒…平成8年4月2日以降生まれ ▶高校卒…平成10年4月2日以降生まれ
事務職・障害者 【2人】	昭和55年4月2日以降に生まれ、高校・短大・大学などを卒業または令和2年3月までに卒業見込みで、次のいずれかの手帳を交付されている方 ▶身体障害者手帳 ▶療育手帳 ▶精神障害者保健福祉手帳 ◎1日8時間45分(休憩1時間含む)、週5日勤務が可能な方に限ります。
行政職 技術職・土木 【2人】※1	平成2年4月2日以降に生まれ、次のいずれかに該当する方 ▶土木関係の学部・学科を卒業後、平成27年3月～令和2年3月に、土木関係の大学院修士課程以上を修了または修了見込み ▶平成27年3月～令和2年3月に、高校、短大、大学などの土木関係の学部・学科を卒業または卒業見込み
民間企業 経験者 事務職 【3人】 技術職・土木 【2人】※1	昭和55年4月2日以降に生まれ、民間企業などに通算して直近7年中5年以上、かつ継続して3年以上勤務(令和元年7月末日現在)した方 技術職は、上記に加え、高校・短大・大学などで土木関係の学部・学科を卒業した方で、土木関係業務に従事した方
保育士【13人】	平成7年4月2日以降に生まれ、保育士資格を有するか令和2年3月までに取得見込みの方
医療職 医師【若干名】	昭和30年4月2日以降に生まれ、医師免許を有し、5年以上の臨床経験(令和元年7月末日現在)がある方 ◎診療科目は、内視鏡内科または内科です。
保健師【1人】	昭和59年4月2日以降に生まれ、保健師資格を有するか令和2年3月までに取得見込みの方
看護師【3人】	昭和35年4月2日以降に生まれ、看護師資格を有し、病院などで看護師として3年以上勤務(令和元年7月末日現在)し、三交代制勤務が可能な方 ◎勤務経験には、産業看護師、高齢者施設や保育園などでの業務は該当しません。
薬剤師【1人】	昭和54年4月2日以降に生まれ、薬剤師資格を有し、病院などで薬剤師として勤務経験がある方

※1は、いずれかの区分から2人採用予定 ◎詳細は必ず募集案内をご覧ください。

市制施行70周年記念 事業アイデアを募集



60周年の時は、
こんな企画が誕生!

- ▶川と緑のふれあいウォーク
- ▶未来の所沢を描いた絵画の募集
- ▶ミニコンサートと市内中学生による合唱
- ▶イメージマスコットの募集・作製 など

これがきっかけで
ボクが生まれたよ!



所沢市は、令和2年11月に市制施行70周年を迎えます!“これまで”と“これから”の所沢を思う、そんな記念事業のアイデアを市民の皆さんから募集します。
☑市内在住・在勤の方
☑7月26日(金)までに応募用紙を市役所3階企画総務課☎2998-9046に直接・郵送・メール・FAX
◎応募用紙は同課、まちづくりセンター、市☒(Q70周年)で入手できます。



市の仕事報告会

市長と職員が所沢市の“今”を直接お伝える市の仕事報告会。今回は、令和元年度の主要事業と財政状況をお伝えします。

参加者の声

- ▶若い実務担当者の説明がわかりやすかったです
- ▶市長と職員の熱意を感じました

☑7月13日(土)午前10時～正午(午前9時40分開場)
場市役所8階大会議室
定先着150人
◎会場に直接お越しください。
☑財政状況▶所沢市総合計画▶成長作戦▶障害のある人もない人も共に生きる社会づくり▶質疑応答
☑経営企画課☎2998-9027

皆さんの善意(順不同)

4月16日～5月15日の受付分です。ありがとうございます。
【寄付金】総額 354,587円
●密蔵院様 ●フラワーヒル交友会様 ●榎中央管財様 ●故・難波洋子様 ●大館忠平様

- 【物品】
●榎カマタ様(柔道畳・絨帳)
●柳瀬中学校PTA様(紙折り機)
●山口重幸様(卓球台)





■7月13日(土)～15日(祝)
7月20日(土)～9月1日(日)
午前9時30分～午後5時
(最終入場午後4時)
場 市民プール
(小手指駅南口から徒歩8分)
費 ▶ 未就学児…無料
▶ 小・中学生…150円
(回数券4枚つづり500円)
▶ 高校生…300円
▶ 一般…450円
▶ ロッカー…1回30円
問 ▶ 市民プール ☎2948-5932
(営業日のみ)
▶ スポーツ振興課 ☎2998-9248

！ 利用上の注意

- ▶ 駐車場がなく、自転車置き場も狭いため、公共交通機関を利用
- ▶ 悪天候の時、営業時間を短縮または閉場の場合あり
- ▶ 7月15日(祝)はイベント開催のため午後4時まで(最終入場午後3時)
- ▶ 混雑時は、入場制限を行う場合あり
- ▶ 未就学児のみの入場不可
- ▶ 保護者1人につき未就学児は2人まで(要付き添い)
- ▶ オムツが取れていない子どもは、プールの利用不可(プール用オムツも不可)
- ▶ 喫煙・飲酒不可
- ▶ タトゥー・刺青のある方は入場不可
- ▶ ビン・缶などの危険物、アルコール飲料・ノンアルコールビール類は持ち込み禁止

市民プールまつり

夏休みの思い出づくりに、
楽しく遊べるイベントを開催！
■7月31日(水)、8月8日(木)・
14日(水)・22日(水)
午後1時30分～3時20分
対 幼児、小・中学生
内 浮き島渡り、
ヨーヨー釣り



日にち限定イベントなども
開催予定♪詳細は市HP
(Q市民プール)をチェック！



所沢市観光大使として3期目を迎えるJAY'S GARDEN！今回は、市役所を飛び出して、所澤神明社で委嘱記念ライブを行います。

■7月7日(日)午後5時30分～7時
(午後5時開場)
場 所澤神明社(宮本町)
◎会場に直接お越しください。観覧は無料ですが、一部有料席があります。詳細は市HP(Q委嘱ライブ)をご覧ください。
問 商業観光課 ☎2998-9155



ホームページを
チェック！

ボクも応援に行くよ！
JAY'S GARDENと一緒に
所沢を盛り上げよう♪



夏の夜を彩る所沢伝統の地口行灯。その風情はもちろん、さまざまな出店やステージも楽しめます。

■7月20日(土)午後3時～8時30分(小雨決行)
◎天候により、一部変更や中止の場合があります。
場 所沢駅西口～元町交差点周辺
◆元町コミュニティ広場(メイン会場)
▶ 行灯点灯式(午後7時～) ▶ 地元商店や所沢市まちづくり観光協会の模擬店 ▶ 地元学生によるゲームコーナー ▶ ダンスやビッグバンドによるステージなど
◆所澤神明社
▶ 約200個の地口行灯展示(午後7時点灯)
◆銀座中央広場 ▶ 飲食ブース・イベントなど
◆その他 ▶ 肝だめし(野老澤町造商店内/10円以上の募金制) ▶ ステージ(西武所沢店前、イオン所沢店前など)
問 商業観光課 ☎2998-9155



知る・考える 楽しむ・

8月8日
(木)

パラリンピック種目を体験して、障害や共生について知ろう！

ウィルチェアラグビー体験会

☎地域福祉センター ☎2922-2115 ☎2922-2195

東京オリンピック・パラリンピックまであと1年。パラリンピック種目のウィルチェアラグビーを体験してみよう！

日本代表強化指定選手の小川選手・中町選手による特別講演は、申し込み不要。障害や共生社会について、考えるきっかけになるはず！

場 どもと福祉の未来館

講 ウィルチェアラグビー日本代表強化指定選手・小川仁士さん、中町俊耶さん



中町俊耶選手

？ 知っていますか？ ウィルチェアラグビー

手足に障害のある人が、専用の車いすを使って行う競技。「車いすラグビー」などとも呼ばれます。体験会では、実際に競技用車いすに乗って、選手とのぶつかり合いを体験してみよう！



小川仁士選手

午後1時30分～（午後1時開場）

◆特別講演

「障害・自立・共生について」

☎先着150人

☎会場に直接お越しください。

午後2時30分～4時

◆ウィルチェアラグビー体験会

☎市内在住・在学・在勤の小学生以上

☎申し込み先着40人

☎7月8日(月)からどもと福祉の未来館内
地域福祉センターに直接・電話・FAX

7月25日
(木)

食・音・癒…キャンドルの明かりでスローな夜を過ごしませんか？

キャンドルナイト & 出張ちょいソバル



幻想的な明かりや環境にやさしいエネルギーの中で、照明のない時間を過ごす夜。キャンドルに火をともし、音楽や所沢のお酒、食べ物を楽しみながら、エコなライフスタイルについて考えてみませんか？

場 航空公園駅東口駅前広場

午後5時30分～

▶ ちょいソバル(所沢の食べ物・お酒の販売) ▶ キャンドル絵付・配布(なくなり次第終了) ▶ 創エネ・省エネ機器展示相談会

午後6時15分～

▶ キャンドル点灯 ▶ ミニライブ
☎プレイバントとして、午後5時30分から市役所西口広場で打ち水を実施します。

☎▶ キャンドルナイト、打ち水プレイバント…環境政策課 ☎2998-9133 ▶ ちょいソバル…商業観光課 ☎2998-9155



1歩進んで、「はじめよう ECO生活！」

エコファミリー宣言

「エコな生活を始めてみよう」と思ったあなた。資源やエネルギーに頼るライフスタイルを見直して、家庭でできることを始めてみませんか？宣言したエコ活動に取り組んで、奨励品もゲット！



☎7月19日(金)～9月30日(月)

☎事前登録は7月8日(月)からできます。先着50人にマチエコソーラーライトキーホルダーをプレゼントします。



参加方法

- ① QRコードまたは市☎(Qエコファミリー)から専用ウェブサイトにアクセスして登録
 - ② あらかじめ宣言した省エネ活動を実施して記録
 - ③ 実績や条件を満たすと、抽選で100人に地元特産品を贈呈
- ☎環境政策課 ☎2998-9133



夏休み間近！
自由研究にもピッタリな
「ミ（見る）」「カ（感じる）」「タ（体験する）」の
イベント情報が盛りだくさんです！

8月1日(木)・2日(金) ところざわ埋文まつり



所沢の原始・古代の人々の暮らしを体験してみませんか？

- 8月1日(木)・2日(金) 午前9時30分～午後3時30分
- 場埋蔵文化財調査センター（北野）
- ◎会場に直接お越しください。
- ☑▶ 縄文ストラップ作り ▶ 小さい土器作り（費用100円）▶ クイズラリー ▶ 縄文ファッション写真館 ▶ 火起こし体験 ▶ 館内探検隊

- ◆ミニチュア縄文土器作り
- ☑各日①午前9時40分～11時40分 ②午後1時20分～3時20分
- ☑保護者同伴の小学3年生以上
- 定各日抽選60人
- 費300円
- ◆まが玉作り
- ☑各日①午前9時40分～11時30分 ②午前11時40分～午後1時30分 ③午後1時40分～3時30分
- ☑保護者同伴の小学1年生以上
- 定各日抽選105人
- 費300円
- 申問小学校で配布する案内または市HP（Q埋文まつり）をご覧ください。7月12日(金)（必着）までに埋蔵文化財調査センター ☎2947-0012に往復はがきで申し込み



7月23日(火) 学校給食センターサマーフェスタ

学校給食センターを探検しよう！
普段は入ることができない学校給食センターの中を、調理員や栄養士が楽しく案内します♪



- 7月23日(火)午前9時30分～午後2時
- 場第1学校給食センター（北野）
- ◎会場に直接お越しください。
- ☑▶ 調理場の見学 ▶ マイナス20度の世界（冷凍庫）を体験 ▶ 大釜のかき混ぜ体験 ▶ 調理器

具や給食で使っている調味料の展示 ▶ 手洗いチェッカーで手洗いチェック ▶ お魚屋さんの魚ギョギョ教室 ▶ スタンプラリー
持上履き、靴袋、飲み物
問同センター ☎2949-3740

7月24日(水) 水道施設見学ツアー

水道の水は、どこから来るのかな？
バスに乗って訪ねる、無料ツアー！

- 7月24日(水)午前8時30分～午後4時10分
- ◎時間は集合場所や交通状況により変わります。
- 場大久保浄水場、東部浄水場ほか
- ☑市内在住の小学4～6年生（保護者同伴可）

- 定申し込み先着35人（同伴者含む）
- 集場所 上下水道局庁舎ほか市内2カ所
- ◎詳細は市HP（Q見学ツアー）をご覧ください。
- 申問月初～7月12日(金)に上下水道局経営課 ☎2921-1087に直接・電話



7月30日(火) 3Rでゴミを減らそう



工コロで、ごみのことを学ぼう！
東部クリーンセンター探検は、大きな機械がいっぱいで、わくわく♪

- 7月30日(火)午前10時～正午
- 場リサイクルふれあい館エコロ、東部クリーンセンター
- ☑小学3～6年生と保護者
- 定申し込み先着20組
- ☑▶ 3R推進講座 ▶ リサイクルふれあい館、東部クリーンセンターの施設見学
- 申問7月2日(火)から同館 ☎2994-5374に電話

8月4日(日) 所沢農産物親子料理会



所沢の農家に伝わる郷土料理、手打ちうどん。
所沢農産物を使って、親子でうどん作りに挑戦！

- 8月4日(日)午前9時30分～午後2時
- 場新所沢まちづくりセンター
- ☑市内在住の小学3年～中学3年生と保護者（2人1組）
- 定申し込み先着10組
- 費1組500円
- 申問月初～7月12日(金)に農業振興課 ☎2998-9158に電話



お知らせ

市税の納期限

7月31日(水)は、固定資産税・都市計画税(2期)、国民健康保険税(1期)の納期限です。期限内に納付してください。

問 収税課 ☎ 2998・9073

毎月第2・4土曜午前は休日開庁

一部の業務を行います。詳細は市HP(Q休日開庁)をご覧ください。

☎ 7月13日(土)・27日(土)午前8時30分～午後0時30分

場市役所1階 まちづくりセンター(並木除く、上下水道同庁舎)

問 経営企画課 ☎ 2999

8・9027、上下水道お客様センター ☎ 2921・1080

国民健康保険納税通知書を郵送

7月中旬に世帯主(納税義務者)宛てに郵送します。災害や所得の著しい減少などの特別な事情で納付が困難な場合は、減免が認められることもあります。ご相談ください。

問 国民健康保険課

☎ 2998・9131

国民年金保険料の免除・猶予

経済的な理由や災害などにより納めることが困難な場合は、免除・猶予される制度があります。

◆ 保険料免除制度

対59歳以下の方

申請者・配偶者・世帯主の前年所得などを審査して、全額又は4分の1を免除します。

◆ 学生納付特例制度

対学生

申請者の所得を審査して一時的に納付を猶予します。

◆ 納付猶予制度

対49歳以下の方(学生除く)

申請者・配偶者の所得を審査して一時的に納付を猶予します。

【申請に必要なもの】

- ① 全ての方：マイナンバーがわかるもの、または年金手帳
- ② 代理人が申請する場合は、申請者の印鑑(認印可)、代理人の本人確認書類、委任状も必要です。
- ③ 失業のため申請する方：①に加え、雇用保険被保険者離職票または雇用保険受給資格者証など
- ④ 学生の方：①に加え、学生証など

留意事項 ▼ 申請は毎年必要 ▼ 更新時期は学生納付特例制度が4月、その他は7月 ▼ 時効を迎えていない期間はさかのぼって申請可能

問 市役所1階市民課(国民年金担当) ☎ 2998・9095、所沢年金事務所 ☎ 2998・0170に直接

住民票などの証明書が取得できるコンビニ交付サービスが一時停止

定期メンテナンスのため、全てのサービスが利用できなくなります。ご理解と協力をお願いします。

☎ 6月28日(金)、7月17日(水)(終日) 問 市民課 ☎ 2998・9007

介護保険料決定通知書を郵送

65歳以上の方(第1号被保険者)に7月上旬に郵送します。詳細は同封のパンフレットをご覧ください。

◆ 介護保険負担割合証を郵送

8月1日から適用される介護保険負担割合証を7月下旬に郵送します。

介護保険証と一緒に保管し、介護サービス利用時に提示してください。

負担割合は前年中の収入に応じて決まり、1.5割です。

◎ 最近転入したなど一部の方は、発送が遅れる場合があります。

問 介護保険課 ☎ 2998・9420

穴ほこ通報キャンペーン

事故を防ぐため、市内道路の穴ほこを発見したら、道路維持課に電話・メールで通報してください。

期間中に通報いただいた方の中から、抽選で50組100人に埼玉西武ライオンズ観戦チケット引換券をプレゼントします(1人1回)。

実施期間 7月8日(月)～19日(金)

◎ 詳細は市HP(Q穴ほこ)をご覧ください。

問 道路維持課 ☎ 2998・9168

・9168 ☎ a9168@city.tokorozawa.lg.jp

健康や生活アンケートにご協力ください

介護予防や認知症予防に関するアンケートです。7月下旬に対象者にアンケートを郵送します。同封の返信用封筒で8月9日(金)までに返送してください。

回答者には、10月下旬に結果アードバイス表を郵送します。

対平成31年4月1日現在70歳以上の偶数年齢の方で、要支援・要介護の認定を受けていない方

問 高齢者支援課 ☎ 2998・9120

20・907・193(7月22日(月)～)

後期高齢者医療制度のお知らせ

詳細は、7月に郵送する保険料決定通知書と被保険者証に同封のお知らせをご覧ください。

◆ 被保険者証(保険証)を郵送

新しい保険証(紫色)を7月中旬に簡易書留で郵送します。現在お使いの保険証(茶色)の有効期限は平成31年7月31日または令和元年7月31日(日)は、破棄するか市役所1階国民健康保険課、まちづくりセンターに返却してください。

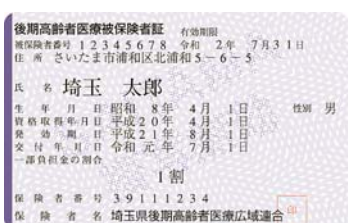

クイズ1

これからの季節は要注意！
風水害に備える特集名は？

○メモマケズ

風にも負けない！

ヒント・2面 応募方法は15面

所沢航空記念公園の多目的運動場が人工芝になり8月にオープン

申し込み前に団体登録が必要です(7月8日(月)から)。

申込開始日 7月15日(水)(抽選)

◎ 利用料などの詳細は市HP(Q多目的運動場)をご覧ください。

問 同公園部から電子申請
問 同公園管理事務所
☎ 2998・4388

◆ ①限度額適用・標準負担額減額認定証 ②限度額適用・減額認定証

申請により、同一月・同一医療機関の窓口での支払いが自己負担限度額までとなる限度額適用・標準負担額減額認定証または、限度額適用・減額認定証が取得できます。既に取得済みで、引き続き対象の方は自動更新されます(7月下旬郵送)。

① 負担割合が1割の被保険者で、市民税非課税世帯の方② 負担割合が3割で市民税課税所得が690万円未満の方

◆ 保険料のお知らせ

保険料は、被保険者全員が同額負担する「均等割額」と被保険者の前年の所得に応じる「所得割額」の合計額となります。

均等割額：41,700円
所得割率：7.86%

問 国民健康保険課(後期高齢者医療担当) ☎ 2998・9218

10月1日～ 幼児教育・保育の無償化がスタート

10月1日から、主に3～5歳までの子どもの幼稚園・保育施設などの利用料(通園送迎費、食料費、行事費などの実費除く)が無償になります。

必ず事前に認定を受けてください。

認定申請の方法(下表の①～③)

- ① 手続き不要
- ② 利用施設に「施設等利用給付認定申請書兼現況届」を提出
- ③ 利用施設に②に加え、父母の「保育の必要性確認書類」を提出

◎ 平成31年1月1日現在、市外在住の方は、31年度課税・非課税証明書が必要です(①～③全てに該当)。

◎ 申請書などは7月1日(月)から利用施設、市役所2階保育幼稚園課、市HP(Q保育無償化)で入手できます。利用条件や締切日などは同ホームページをご覧ください。

問 認可保育施設・私立幼稚園担当
…保育幼稚園課 ☎ 2998-9126

▶ 障害児の発達支援担当
…こども福祉課 ☎ 2998-9223

▶ 認可外保育施設等給付担当
…こども支援課 ☎ 2998-9124

申請区分と無償となる利用料(月額)の上限 ①～③は申請方法	認可保育所 認定子ども園(保育部分) 地域型保育事業 ※1	新制度移行済み幼稚園 認定子ども園(教育部分)		新制度未移行幼稚園 特別支援学校(幼稚部)		認可外保育施設等 一時預かり事業 病児保育事業 ファミリー・サポート・ センター事業 ※2
		教育	預かり保育	教育	預かり保育	
3～5歳児クラス	①/全額		③/11,300円※3		③/11,300円※3	③/37,000円※3
満3歳児(平成31年4月2日以降に3歳に達した子)	—	①/全額	—	②/25,700円	—	—
住民税非課税世帯 満3歳児 0～2歳児クラス(満3歳児除く)	①/全額	—	③/16,300円※3	—	③/16,300円※3	③/42,000円※3

※1と※2の両方に該当する場合は、※1のみ無償化の対象となります/※3…保育の必要性があることが要件です。
◎ 3～5歳児クラスの障害児の発達支援も全額無償となります(手続き不要)。
☎ 手話通訳 ☎ 要約筆記 ☎ 予約保育あり / 届初は7月1日(月)から申し込み開始 / FAXでの問い合わせは、広報課 FAX 2994-0706へ(市外局番は04)

手話トーク vol.3

あなたも簡単!

障害福祉課 ☎2998-9116 FAX2998-1147

今月のキーワード **楽しい/スポーツ/パラリンピック**

2020年の東京オリンピック・パラリンピックまであと1年。日本選手の活躍が期待されます！あなたはどの競技が楽しみですか？

1 楽しい

表情も明るく♪

両手を胸の前で上下する

2 スポーツ

親指を立てて交互に前後する

3 パラリンピック

車いす

車輪を回す動作

A

指で輪を作る

B

組み替えて輪を作る

◎手話は、単語を組み合わせて表現することがあります。

所沢カルチャーパーク 多目的広場の利用申し込み

申込対象期間 9～11月(水曜除く)
利用区分 ▼午前9時～正午 ▼午後1時～4時(終日利用可)
施設の構造 芝生70m×70m、フェンスの高さ3m(野球・ソフトボールは利用不可)
☎8月8日(休)午後6時～7時
場市役所6階604会議室
☎過半数が市内在住・在勤・在学の団体
◎新規団体は、公園課の安全確認、会則・規約・会員名簿の添付が必要です。
☎同課 ☎2998・9196

埼玉県旧優生保護法 一時金受付・相談窓口
旧優生保護法に基づき、対象者には一時金が支給されます。

☎昭和23年9月11日～平成8年9月25日に優生手術を受けた方
◎詳細は県庁(Q旧優生保護法)をご覧ください。
☎専用ダイヤル ☎048・831・2777に電話

農地利用状況調査 (農地パトロール) を実施
遊休化またはそのおそれがないか確認するため、市内農地の利用状況を調査します。調査期間中は農地に立ち入る場合があります。ご理解とご協力をお願いします。
雑草が茂るなど管理が不十分な農地は、近隣の雑草被害や病害虫の発生原因にもなり、周辺環境を悪化させます。農地の適正な管理をお願いします。
☎調査期間 7月29日(月)～8月8日(休)
☎農業委員会事務局 ☎2998・9264

春の「環境美化の日」実施報告

実施日 5月26日(日)

ごみ回収量	
燃やせるごみ	31.84トン
破砕ごみ類	3.47トン
びん・かん	0.34トン
粗大ごみ	1.16トン
合計	36.81トン

参加人数	
大人	21,572人
子ども	4,178人
合計	25,750人

☎生活環境課 ☎2998・9370

交通遺児奨学生を募集
交通遺児育英会は、高校生以上の学生に奨学金を貸与しています。
☎交通遺児育英会 ☎0120・521・286

平成30年版所沢市統計書を頒布中
場市役所1階市政情報センター

夏の交通事故防止運動
7月15日(祝)～24日(祝)
市重点目標 反射材の着用推進

☎2994・5374

生ごみは「ぎゅっ」と水切りしてからごみに出すと、匂いも重さも減らせます。

生ごみの水切りにご協力を
生ごみの約7～8割は水分。特に夏は水分の多い食事を取る機会が増えます。生ごみは「ぎゅっ」と水切りしてからごみに出すと、匂いも重さも減らせます。

◎手順書とチェックを市役所5階生活環境課で配布しています。
☎同課 ☎2998・9370

犬のふん対策 イエローチョーク作戦にご協力を
道などに放置された犬のふんを黄色のチョークで囲み、発見口を書くことで、再び通った飼い主が、自主的に回収するよう注意を促します。ご協力をお願いします。

◎手順書とチェックを市役所5階生活環境課で配布しています。
☎同課 ☎2998・9370

☎市の人口、市民所得、商業・工業・農業別の就業人口や生産高など
☎1冊300円
◎市庁(Q統計書)でもご覧になります。
☎文書行政課 ☎2998・9043

離職中の看護職の方は届出を!
看護職の資格をお持ちの方で、転居・出産・育児などで離職中の方は届け出が必要です。
☎埼玉県看護協会から電子申請
☎埼玉県ナースセンター届出専用 ☎048・620・7339

所沢市都市計画マスタープラン (現・所沢市街づくり基本方針) (案)
募集期間 7月25日(休)～8月15日(休)
案の公表 7月25日(休)から市役所5階都市計画課、同一階市政情報センター、まちづくりセンターで閲覧・配布
▼説明会
①7月27日(土)午後2時～3時30分
②7月29日(月)午後7時～8時30分
③8月3日(土)午後2時～3時30分
場 ①②市役所8階大会議室③保健センター

所沢市農業振興地域整備計画(案) / 所沢市都市農業振興基本計画(案)
募集期間 7月25日(休)～8月8日(休)
案の公表 7月25日(休)から市役所別館農業振興課、市役所1階市政情報センター、まちづくりセンターで閲覧・配布
▼説明会
7月27日(土)午前10時～正午
場市役所6階604会議室
◎会場に直接お越しください。
☎案への意見を同課 ☎2998・9158に提出

所沢市特定教育・保育施設及び特定地域型保育事業の保育料等に関する条例の一部改正(案)
募集期間 7月5日(金)～18日(休)
案の公表 7月5日(金)から市役所2階保育幼稚園課、同一階市政情報センター、まちづくりセンターで閲覧・配布
☎案への意見を同課 ☎2998・9126に提出

◆交通安全啓発活動
7月17日(水)午後4時～4時20分
場所沢駅西口
☎反射材など交通安全グッズの配布
☎交通安全課 ☎2998・9140

パブリックコメントを実施
☎市内在住・在勤・在学の方、市内に事務所または事業所を有する個人・法人・団体・利害関係者など
◎いずれも市庁(Qパブコメ)でも案を公表しています。

7～11月は埼玉県公労使会議の働き方改革推進期間
県内一斉ノーマル残業デー期間中、毎月第1・3水曜の定時退社を呼び掛けます。
◆年次有給休暇の取得推進
取得期間中、5日以上取得を呼び掛け、11月14日(休)の「埼玉県民の日」を取得推進デーとします。
☎県・雇用労働課 ☎048・830・4516

◆市決定の若松町地区都市計画(原案)の縦覧・意見書の提出
7月16日(火)～30日(火)
場市役所5階都市計画課
☎市内在住・在勤・在学の方、利害関係者
▼説明会
7月13日(土)午後2時30分～4時
場市役所8階大会議室
◎会場に直接お越しください。
☎同課 ☎2998・9192

◆生涯学習推進センター
☎市内在住の個人・法人
申7月30日(火)(必着)までに閲覧場所にある公述申出書を千359・800都市計画課 ☎2998・9192に直接・郵送
留意事項 ▼公述希望者が多い場合は選定あり ▼1人あたりの公述時間は約10分 ▼公述申し出がない場合、公聴会は中止

◆県決定の若松町地区都市計画の変更の構想(原案)の閲覧
7月16日(火)～30日(火)
場市役所5階都市計画課ほか
▼公聴会
8月21日(水)午後2時～
場生涯学習推進センター
☎市内在住の個人・法人
申7月30日(火)(必着)までに閲覧場所にある公述申出書を千359・800都市計画課 ☎2998・9192に直接・郵送

高齢者を火災から守る防火訪問

住宅火災による死者の約7割は高齢者です。一人暮らし高齢者宅の火災を未然に防ぐため、消防職員と女性消防団員が訪問します。

平成31年4月1日現在80歳で一人暮らしの方

◎対象者には事前に希望調査はがきを郵送します。

所沢中央消防署予防指導課
☎29929・9133

サマージャンボ宝くじ

宝くじの収益は、市町村のまちづくりのために使われます。

発売期間 7月2日(火)～8月2日(金)
抽選日 8月14日(水)
賞金1枚3000円

岡埼玉県市町村振興協会
☎048・822・5004

虐待の通報や相談は「#7171」

児童・高齢者・障害者の虐待に、24時間365日受け付けています。

◎詳細は真由(Ｑ)虐待通報)をご覧ください。

岡県・福祉政策課
☎048・830・3391

駐車監視員の活動区域を変更

西所沢駅周辺の区域を解除し、新

7月6日(土) まちなかコンサート vol.45

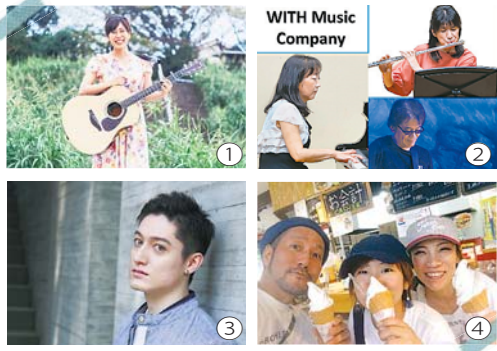

7月6日(土)午後1時～4時15分
場パルコ新所沢店
◎会場に直接お越しください。

出演者 ①mo.ka②WITH Music Company
③土屋飛鳥④チーカマfromとこPAN

岡文化芸術振興課 ☎2998-9211

女性を狙った犯罪に注意!

イヤホンを使っているながら歩きは、周りの様子が分りにくいため、注意が必要です。危険を感じたら警察に通報してください。

所沢警察署 ☎2996・0110

7月の休日水漏れ修繕当番店

24時間(当日午前8時30分～翌日午前8時30分) 対応しています。当番店に直接ご連絡ください。

日	当番店	電話番号
6日(土)	㈱サンワ管工	2998-5844
7日(日)	城島設備工業(株)	2948-8737
13日(土)	㈱小松屋管器	2922-3836
14日(日)	㈱マコト設備工業	2922-5578
15日(月)	上野管工(株)	2923-5890
20日(土)	㈱北田住設工業	2942-0020
21日(日)	㈱貫井産業	2993-0110
27日(土)	トヨタ設備(株)	2948-1043
28日(日)	㈱楽々	2923-4900

岡上下水道局給水管理課 ☎2921・1082
☎2921・1091

開催

ト「らん」出没情報

JAYS GARDEN 委嘱式 & LIVE (5面参照)

7月7日(日)午後5時30分
場所 野澤神明社

採れたて！農産物直売「かんたん市」

7月9日(火)午前10時～午後3時
市役所別館前広場
7月23日(火)午前10時～午後3時
元町コミュニティ広場

8月1日(日)・2日(金)午前9時30分～午後3時30分
埋蔵文化財調査センター(北野) 商業観光課 ☎2998・9155

「親子で楽しむ運動あそび」

7月6日(土)午前9時30分～11時
会場 ともと福祉の未来館
対 おおむね2～6歳児と保護者
定 申し込み先着30組(市内在住優先)



発達障害児家族のつどい

7月12日(金)午前10時～正午
会場 ともと福祉の未来館
◎会場に直接お越しください。
対 17歳以下の児童の家族
岡松原学園 ☎2990・3488

ふらっとを 使ってみよう!

誰もが「ふらっと」
③



最近よく耳にする「LGBT」について勉強したいんだけど...



お料理会を開催しようと思っているけど会場が見つからなくて...

そのお悩み、ふらっとで解決できます!

登録団体の活動に参加してみませんか?

ふらっとは、男女共同参画社会に取り組む団体を応援しています。例えば、男女問わず参加できるイベントを開催したり、子どもから大人まで幅広い年代向けに、男女共同参画の書籍を朗読したりと、その活動はさまざま。きっとあなたにぴったりの活動と団体が見つかるはず! ぜひ、お問い合わせください!

活動場所を探している団体の方へ ふらっとの施設を利用していませんか?

市内在住・在勤・在学または飯能・狭山・入間・日高市に在住の方で構成する団体であれば、ふらっとの会議室などを利用できます(有料/要事前予約)。

男女共同参画推進センターふらっと

☎2921-2220
寿町27-7コンセールタワー所沢2階
開館時間 午前8時30分～午後9時30分
(木曜・祝日休館)



就職支援を行う セカンドキャリアセンター所沢

就職相談

7月・火曜/西部地域振興センター(並木) 木・土曜/ラーク所沢(花園)

中高年向け就職支援セミナー

7月12日(金)午後2時～4時
市役所5階502会議室

定 申し込み先着30人

応募書類を完成させよう

7月19日(金)午後2時～4時
市役所5階502会議室

女性向け就職支援セミナー

7月26日(金)午後2時～4時
市役所6階604会議室

定 申し込み先着30人

60歳以上の求職者

定 申し込み先着30人

7月26日(金)午後2時～4時
市役所6階604会議室

社会保険労務士の労働相談

7月19日(金)午後4時～8時(最終相談午後7時/1人50分)

市役所別館相談室
対 労働者、事業主、人事担当者など
定 申し込み先着4人

費用金、解雇、就業など
岡岡部から産業振興課 ☎2998・9157に電話

市民相談

いずれも時間は受付時間です。②は先着順に受け付けます。定例の相談はお問い合わせください。

7月13日(由)午前9時～11時30分
市役所1階市民相談課

7月6日(土)午後1時～3時30分
市役所1階市民ホール

7月9日(火)午後1時～3時30分
市役所1階市民ホール

7月2日(日)午後1時～3時30分
市役所1階市民ホール

7月2日(日)午後1時～3時30分
市役所1階市民ホール

狭山丘陵いきものふれあいの里 センターのイベント

7月6日(土)午後6時～8時
対 小学生以上(小・中学生は保護者同伴)

定 申し込み先着20人
対 飲み物、虫よけ
費 3000円

②ひよこ探検隊
「夏の森で遊ぼう」

7月21日(日)午前10時～午後1時30分

7月6日(土)・7日(日)午後1時30分～2時30分

7月6日(土)・7日(日)午後1時30分～2時30分

7月6日(土)・7日(日)午後1時30分～2時30分

7月6日(土)・7日(日)午後1時30分～2時30分

7月6日(土)・7日(日)午後1時30分～2時30分

7月6日(土)・7日(日)午後1時30分～2時30分

7月6日(土)・7日(日)午後1時30分～2時30分

7月6日(土)・7日(日)午後1時30分～2時30分



消費生活 **トラブル注意報** 15

消費生活センター ☎ 2998-9143

台風の後はお用心！住宅修理トラブル

事例1 台風の後、「屋根が壊れているので、格安で修理する」と住宅修理の訪問勧誘が。即日、工事に着手してもらったが、後で友人から「費用が高い。だまされたのでは？」と言われた。

事例2 「火災保険の範囲内で雨どいの修理ができる」と勧誘され契約したが、契約書類を渡されず、クーリング・オフにも応じない。

今月のトラブル川柳

**「修理せよ」
せかす業者に 注意せよ**



☑ ここにご用心！

- ▶ すぐに契約せず、必要な工事が周囲に相談を
- ▶ 保険適用のことは、まず保険会社に確認を
- ▶ 訪問販売では、クーリング・オフができることがあります

① 消費生活センター

場 市役所 1 階消費生活センター
 ◎相談は、電話のほか窓口でも受け付けています。
相談専用 ☎2998-9204
受付時間 月～金曜午前10時～11時30分、午後1時～3時30分
 (祝休日、年末年始除く)

市民活動支援講座
 場 7月27日(土)午後1時30分～3時30分 / 新所沢まちづくりセンター

在宅医療介護講演会
 場 7月6日(土)午後2時～4時(午後1時30分開場) / 保健センター
 ◎会場に直接お越しください。
 定 先着200人
 内 医師や在宅医療・介護の利用者の話、パネルディスカッションなど
 問 高齢者支援課 ☎2998-9120

若年者就職応援フェア
 場 7月12日(金)午後1時30分～4時
 場 市役所 8 階大会議室
 ◎会場に直接お越しください。
 内 所沢・狭山・入間市、三芳町で就職を希望する44歳以下の方
 就 職面接会(16社参加)
 履 歴書教枚(写し可)、筆記用具
 問 ハローワーク所沢
 ☎2992-8609

血管若返りセミナー
 場 7月29日(月)午前10時～11時20分
 場 保健センター
 内 中企業診断士による金融や経営など開業についての個別相談
 問 同所 ☎2924-5581 に電話

在宅ワーカー育成セミナー(初級)
 場 9月10日(土)24日の火曜午前10時～正午(全3回) / 男女共同参画推進センターからと
 内 自宅にインターネット環境とパソコンがある女性
 定 選考40人
 内 在宅ワークの基礎や心構えなど
 講 義キャリア・ママ・中村照子さん
 申 問 同所 ☎8月21日(水)に同社(事業委託先) ☎0120-954-510 に電話

植木剪定講習会
 場 8月6日(火)～8日(木)午前9時15分～午後4時(全3日)
 場 所沢図書館本館
 内 市内在住の60歳以上の方
 定 申し込み先着20人
 持 剪定道具、昼食、飲み物
 申 問 7月4日(日)から所沢市シルバー

地域福祉サポーター養成講座
 場 7月21日(日)・28日(日)午前10時～午後4時(全2日)
 場 ごとと福祉の未来館
 内 市内在住・在勤・在学の高校生以上
 定 申し込み先着40人
 内 地域福祉活動の基礎知識
 費 500円(学生250円)
 申 問 7月12日(金)までに申込書を所沢市社会福祉協議会地域福祉推進課
 ☎2925-0041 に提出
 ◎申込書は同会、同会、まちづくりセンターで入手できます。

開業相談会
 場 7月11日(木)・18日(木)午後5時～8時 / 所沢商工会議所(元町)
 内 開業を考えている方、開業して間もない方
 内 中小企業診断士による金融や経営など開業についての個別相談
 申 問 同所 ☎2924-5581 に電話

必要支援・要介護認定を受けていない65歳以上の方
 定 抽選25人
 内 筋力アップの体操、認知症予防の講話など
 申 問 7月11日(木)までに同施設 ☎2994-26360 に電話(土・日曜、祝日除く午前10時～午後6時)
 問 高齢者支援課 ☎2998-9120

クイズ 2

家庭でできる「工」活動に挑戦！

エコファクトリー宣言

ヒント・6面 応募方法は15面

はいいき健康体操教室
 場 8月2日～9月27日の金曜午後0時45分～2時45分(8月16日除く)
 場 スイミングクラブルネサンス新所沢(新所沢駅から徒歩10分)

マンション管理無料定期相談会
 場 7月25日(木)午後1時30分～4時30分 / 市役所 1 階市民ホール
 内 市内のマンション管理組合、マンション居住者

はじめての介護サービス利用講座
 場 7月29日(月)午前10時～正午
 場 ごとと福祉の未来館
 内 市内在住・在勤・在学の方
 定 申し込み先着40人
 内 介護サービスの制度や使い方など
 申 問 同所 ☎2924-5581 に電話

リサイクルふれあい館エゴロの行事
 ①包丁研ぎ講習会
 場 7月20日(土)午後1時30分～
 定 抽選6人(市内在住・在勤の大人)
 ②傘修理(1人1本・部品代実費)
 場 7月20日(土)午後1時～3時
 ③おもちゃの病院
 場 7月27日(土)午後1時～3時
 ④大型家具抽選会
 場 7月12日(金)・26日(金)午前11時～
 ⑤おしゃれでかわいい帽子作り
 場 7月7日(日)午前9時30分～午後3時
 定 抽選10人(市内在住の大人)

さいたま縁結びフェスタ2019
 場 8月4日(日)午後2時～5時
 場 川越氷川会館(本川越駅からバス15分)
 内 県内在住・在勤で25～45歳の独身の方
 定 男女とも申し込み先着各1500人
 費 男性：4,500円 / 女性：3,500円
 申 問 7月10日(水)から所沢市中小企業勤労者福祉サービスセンター ☎2998-9381 に電話

裁縫道具、ミシン系、ものさし、昼食
 費 3000円
 ⑥夏休み子ども講座
 裂き布ぞり作り
 場 7月28日(日)午前9時30分～正午
 定 抽選16人(小学4年生以上 / 大人のみ可)
 持 浴衣またはシャツ1枚、ものさし
 費 50円
 ⑦夏休み子ども講座
 ペットボトルで作る
 動くスパイダー作り & 空気砲
 場 8月3日(土)午前10時～正午
 定 抽選20人(小学4年生以下は保護者同伴)
 費 3000円
 申 問 ⑤⑦の7月2日(火)～5日(金)に同館 ☎2994-5374 に電話 ②③当日受け付け ④当日午前10時30分までに同館に直接



松井の魅せどころ

☎地域づくり推進課 ☎2998-9083

ここを紹介!



15 松井地区

- ▶ 清瀬市と隣接し、西武池袋線とJR武蔵野線、国道463号線が通る
- ▶ 安松神社、長源寺、長栄寺など、多くの歴史的な神社仏閣がある

～みんな集まれ!地域の夏祭り～

夏の一大イベントといえば、夏祭り!学校の校庭や公園などで開催される地域の夏祭りは、自治会・町内会を中心に、地域の皆さんが主催しています。松井地区でも、7～9月にかけて、夏祭りが多く開催されます。盆踊りはもちろん、出店では、地域の皆さんが腕を振るい、たくさんの焼きそばやお団子作りに大忙し!多くの人に来てもらえるよう、そして何より子どもたちに喜んでもらえるようにと入念に準備を進めています。

他にも、子どもから大人まで参戦する綱引き大会や複数の自治会が合同で行う大規模な夏祭りなど、趣向を凝らした夏祭りが開催されます。

皆さんも、地元の夏祭りにぜひ足を運んでみてください!

今回は、**富岡地区**の魅せどころ!



◎松井地区の夏祭りは市庁舎(Q:松井)をご覧ください。



甲種防火管理新規講習

☎9月12日(木)午前9時～午後5時、13日(金)午前9時30分～午後3時30分(全2日)

場 松井まちづくりセンター
申 7月29日(月)～8月2日(金)に申込書を埼玉西部消防組合各消防署予防指導課に直接(分署不可)
☎2998・1192

◎詳細はお問い合わせください。

普通救命講習I

☎8月10日(土)午前9時～正午
場 所 沢中央消防署(けやき台)
申 し 込 み 期 間 7月22日(月)～26日(金)
☎2998・9124

◎詳細はお問い合わせください。

所沢市社会福祉大会

☎7月17日(水)午後2時～(開場午後1時)

場 所 沢まちづくりセンター
◎昨年と会場が異なります。
☎2926・8202

募集

市民フェスティバル(10月26日(土)・27日(日))の募集

◆協賛広告を募集中
募集期限 8月30日(金)

◆配布プログラムへの広告掲載
◆各コーナーの参加者を募集

募集期間 8月1日(木)～9日(金)

☎企業・団体PR、市民市場、キッチンカー、フリーマーケット

◎詳細は同実行委員会

☎(市庁)で市民フェ

ス)をご覧ください。

☎地域づくり推進課
☎2998・9083



市営住宅の入居者を募集

募集住宅(平成31年4月末現在)
▼単身者専用…2戸▼単身者・2人以上家族向け…1戸▼2人以上家族向け…7戸▼3人以上家族向け…5戸▼2人以上家族向け車いす使用者用…1戸

入居予定時期 10月1日(火)以降
申 込 期 間 7月21日(日)に申込書を埼玉県住宅供給公社川越支所☎049・227・6418に提出

◎募集案内や申込書は、市役所5階市街地整備課、まちづくりセンター、サービスコーナー(所沢駅・小手指・狭山ヶ丘)で入手できます。

「青少年1明日へのメッセージ」作文を募集

☎市内在住の小学3年～中学3年生作品 400字詰め原稿用紙3～5枚で未発表のもの1人1点
申 込 期 間 必 用 紙 に 題 名・住所・氏名(ふりがな)・性別・電話番号・学校

農業振興課の臨時職員を募集

☎対エクスセル・ワードが使える方
定 1人
日 月 金 曜 (1日6時間勤務/土・日曜、祝日勤務の場合あり)
申 込 期 間 7月5日(金)正午までに市役所別館農業振興課☎2998・9158に直接

介護保険課の臨時職員を募集

☎64歳以下の方
☎介護保険業務の事務補助
定 1人
日 月 金 曜 午 前 9 時 ～ 午 後 5 時
申 込 期 間 7月10日(水)までに履歴書(写真貼付)を市役所1階同課☎2998・9420に直接

市民医療センター臨時職員(①看護師②看護助手)を募集

☎①正看護師免許と看護業務経験が
名・学年・学級を明記して9月6日(金)(必着)までに〒359・850市役所2階青少年課☎2998・9103に直接・郵送
◎応募用紙は市立小・中学校で配布するほか、同課で入手できます。

個人情報保護審査会委員を募集

☎次の全てを満たす方
▼市内に引き続き1年以上在住
▼昭和20年10月2日～平成13年10月2日生まれ
▼応募日以前2年間本市の審議会委員になっていない
▼情報公開制度・個人情報保護制度の知識・経験がある
定 抽選2人
任 期 令和元年10月1日～3年9月30日(平日昼間に2時間程度の会議を年4回程度開催予定)
申 込 期 間 募集要項をご覧ください、7月17日(水)(必着)までに市情報センター☎2998・9206に申し込み

農業振興課の臨時職員を募集

交通指導員(非常勤特別職員)を募集

埼玉西部消防組合消防士を募集



今年の7月に、ホストタウン・所沢でトレーニングキャンプを行うイタリアの競泳チーム。選手たちを歓迎して、一緒に応援しよう!

☎7月12日(金)午後6時30分～7時
場 グランエミオ所沢2階
◎会場に直接お越しください。
場 東京オリンピック・パラリンピック総合推進室
☎2998-9214

◎なお、同国の競歩チームも、7～8月に所沢でキャンプを行います。

自衛官採用試験

クイズ

野老澤あん〇ん廊火

クイズ

クイズ

ある方②資格不要(高校生以下・65歳以上不可)
☎①病棟・外来・内視鏡・健診看護(外来小児初期救急夜勤専従の勤務も可)②病棟看護補助業務(週5日/1日7時間30分勤務/土・日曜、祝日勤務あり)
定 ①若干名②1人
場 市民医療センター(上安松)
申 込 期 間 同センター☎2992・1151に電話

☎市内在住で64歳以下の方
☎立哨指導(朝1時間・夕2時間程度)、交通安全教室など
定 4人(若狭小・富岡小・仲栄小・中央小)
申 込 期 間 7月12日(金)までに市役所1階交通安全課☎2998・9140に直接

採用種目 ①航空学生②一般曹候補生
☎①海上…22歳以下▼航空…20歳以下②18～32歳
◎年齢は令和2年4月1日現在です。
受 付 期 間 同 初 日 9 月 6 日 (金)

7月20日(土)、夏の夜を彩るお祭りは?とろざわ野老澤あん〇ん廊火
ヒント・5面 応募方法は15面

7月20日(土)、夏の夜を彩るお祭りは?とろざわ野老澤あん〇ん廊火
ヒント・5面 応募方法は15面

7月20日(土)、夏の夜を彩るお祭りは?とろざわ野老澤あん〇ん廊火
ヒント・5面 応募方法は15面



保健センター通信

〒359-0025 上安松 1224-1 午前8時30分～午後5時15分（土・日曜、祝休日、年末年始は休み）☎2995-1178

・会場は保健センター（出張相談除く）
・乳幼児向けは母子健康手帳を持参
・健康ガイドや市からも事業案内が確認できます



健康づくり支援課

☎2991-1813

両親学級 申月月初～7月5日(金)に電話・電申

☎7月20日(土)午前9時30分～正午
☎出産予定日が9月1日以降の初産婦とパートナー
☎沐浴実習、パートナーとできる妊婦体操など
☎抽選24組



乳幼児健康相談 申月月初から電話

◆離乳食のおはなし会☎7月22日(月)午前中
◆乳幼児の食事相談☎7月4日(火)午前中
◆歯科☎7月22日(月)午前中☎歯ブラシ

離乳食教室 申月7月3日(火)から電話・電申

◆ごっくん期
☎8月5日(月)または26日(月)各日午前10時～11時15分
☎平成31年2・3月生まれの乳児と親
☎栄養士の講話、試食☎各日申し込み先着30組
◆もぐもぐ期
☎8月21日(火)午前10時～11時30分
☎平成30年12月～31年1月生まれの乳児と親
☎栄養士の講話、試食☎申し込み先着35組
◆ぱくぱく期
☎7月23日(火)午前10時～11時30分
☎平成30年4～7月生まれの幼児と親
☎栄養士・歯科衛生士の講話、試食☎申し込み先着30組



産後ママクッキング 申月7月3日(火)から電話・電申

☎7月18日(木)午前10時～午後0時30分
☎平成31年3～4月生まれの乳児と母親
☎講話「産後の食生活・母乳に良い食事と離乳食」、調理実習☎申し込み先着25組
☎600円☎ベビーカー



親子料理教室 申月月初から電話

☎8月1日(木)または2日(金)各日午前10時～午後0時30分
☎小学生と保護者
☎講話「親孝行ごはん・おいしいみそ汁を作ってみよう」、調理実習☎各日申し込み先着15組（初参加優先）
☎大人600円、子ども200円

異世代料理教室 申月月初から電話

☎8月8日(木)午前10時～午後0時30分
☎5歳以上の孫と祖母または祖父
☎講話「楽しく学べる牛乳の科学・火を使わずにできる夏ごはん」、調理実習☎申し込み先着15組（初参加優先）
☎1組800円

2歳児歯科健康教室 申月月初から電話・電申

☎8月5日(月)または22日(木)各日午後0時50分～1時10分（受付）
☎平成28年12月～29年5月生まれの幼児
☎歯科診察、歯磨き指導、フッ化物塗布、栄養・育児相談☎各日申し込み先着50人



親子むし歯予防教室 申月月初から電話

☎8月6日(火)午後1時30分～3時30分
☎講話「親子でむし歯予防チャレンジ大作戦」、夏休みの自由研究に役立つ実験、おやつを試食、歯磨き実習など☎申し込み先着15組

子育てサロン（イルカ） 申月不要

☎7月19日(金)午前10時～11時30分
☎妊婦
☎参加者同士の交流会、簡単なストレッチ

出張乳幼児健康相談 申月不要

☎身体計測、健康相談☎車での来場不可
◆山口まちづくりセンター
☎7月12日(金)午前9時30分～10時30分（受付）
◆富岡まちづくりセンター
☎7月24日(火)午前9時30分～10時30分（受付）

乳幼児健康診査

（4か月・10か月・1歳6か月・3歳児）
▼健診日の2週間前までに健診票を郵送▼届かない場合は連絡▼日程は健康ガイドで確認



成人健康相談 申月月初から電話（健康・歯科・栄養相談は随時受付）

相談名	7月の実施日	時間
健康相談	3日(火)、24日(火)	午前
	10日(火)、17日(火)	午後
血糖値相談	8日(月)、22日(月)	午前
歯科相談	2日(火)	午前
栄養相談	4日(木)、11日(木)、18日(木)、25日(木)	午前
	リハビリ相談（骨盤のゆがみ改善・関節痛予防）	12日(金)、26日(金)

トコロん運動教室 申月7月2日(火)から電話

☎血圧160mmHg未満/95mmHg未満、運動制限のない方
☎ストレッチ・筋力トレーニングなどの運動実技☎申し込み先着各30人
◆74歳以下コース
☎7月25日(木)午前10時～11時30分
◆75歳以上コース
☎7月26日(金)午前10時～11時30分



健康管理課

☎2991-1811

結核検診（無料） 申月不要

☎7月10日(火)午前9時30分～10時30分
☎三ヶ島まちづくりセンター
☎15歳以上で胸部エックス線検査の受診機会がない方、40歳以上で肺がん検診を未受診・受診予定がない方
☎検診パスで実施。ボタンや金具のついていない上着で受診、結果は後日郵送

BCG集団接種 申月不要

☎7月25日(木)午前9時30分～10時30分、午後1時30分～2時30分（受付）
☎1歳に至るまで（標準接種期間は生後5～7カ月）
☎母子健康手帳、体温計、予診票

こころの健康支援室 ☎2991-1812

うつ病講座 申月月初～7月16日(火)に直接・電話

☎7月17日(火)午後2時～4時
☎講話「うつ症状を理解しよう/誰にでも起こるこころの不調」
☎平沢記念病院精神科医・高橋祥友さん
☎申し込み先着100人

▶つどい 申月不要

つどい	開催日	開催時間
うつ病ご本人（精神科医参加）	7月23日(火)	
うつ病ご家族	7月17日(火)	午前10時～正午
強迫性障害ご家族	7月19日(金)	
うつ病夜の部	7月19日(金)	午後7時～8時30分
発達障害ご家族	7月16日(火)	午前10時～正午

健幸 ワンポイント

『熱中症を防ごう！』

近年、熱中症で救急搬送される人は増加傾向にあります。夏を元気に過ごすために、熱中症の予防方法を再確認しましょう。

▶▶ 熱中症の症状は？

熱中症の症状は軽度～重度に分けられます。

- ▶軽度
めまい、生あくび、筋肉の硬直など
- ▶中度
頭痛、吐き気、体のだるさ
- ▶重度
意識障害、けいれん、発熱



▶▶ 熱中症予防のポイント

- ①エアコンや扇風機を上手に使う！
猛暑日や熱帯夜は、部屋の温度を確認し、暑さを感じなくても適切にエアコンなどを使いましょう。
- ②水分は喉が渇く前に！
意識してこまめに水分を補給しましょう。「〇分に1回」など、定期的な水分補給を心掛けるのもおすすめ。
- ③服装に気をつけよう！
通気性のよい服装を選びましょう。外出時は、帽子や日傘で直射日光を避けましょう。最近は、男性用日傘も売り場で見かけるように。



▶▶ 今後の予測から熱中症を賢く予防！

環境省では、「熱中症予防情報サイト」を設置し、全国約840地点の暑さ指数の予測値・実況値や、熱中症予防情報を発信しています。情報を賢く使って、日頃の熱中症対策にご活用ください。
◎詳細は、同省☎（Q熱中症）をご覧ください。



暑さ指数とは？

「湿度」「日射など周辺の熱環境」「気温」の3つを取り入れた指標。指数が「28℃」を超えると熱中症患者が急増する傾向があります。



保健センターでは、熱中症予防をはじめ、さまざまな健康相談や健康教室を行っています。ぜひご参加ください。

☎健康づくり支援課☎2991-1813

いいトコPhoto



▲イチョウは花も黄金色♪
航空公園の一番西側にある広場。5月初めのある朝、大きなイチョウの木の下面に広がっていたのは黄金色の花！まるで黄金のじゅうたんのようでした
●ひろちゃん（山口）



▲梅雨もかわいく♡
並木まちづくりセンターの寝相アートに参加しました♪生後6カ月になり、元気いっぱい、すくすくと成長中です！
●はるママ（上安松）

待って〜〜!



▲仲良しインコ
卵からふ化させて5年。手にも乗ってくれるかわいいセキセイインコたちです
●本間義教



▲ふわふわ♪まんまる♪
シャボン玉を夢中で追いかける1歳の娘。転ばないでね〜！
●ゆうゆママ（東町）

▼虫かごの中には…
虫…ではなく、きれいなお花さんを捕まえました♪
●ぴろママ（三ヶ島）



ピンクのお花さん、いっぱい集まった



▲初めてのカラオケ♪
マイクを持ったら大はしゃぎ！おっきな口を開けて歌ったよ♪
●ことこと（東所沢和田）

みんなのひろば

投稿大募集!

写真・絵手紙・切り絵・川柳・エッセイなど、皆さんの作品やお便りを募集しています。

●応募方法
欄外の留意事項をご覧の上①住所②氏名③年齢④ペンネーム⑤タイトル⑥作品コメント⑦広報紙の感想を記入し、メール・郵送（写真は10MB以内/エッセイは300字程度）
▶ hiroba@city.tokorozawa.lg.jp
▶ 〒359-8501広報課みんなのひろば



いいトコ作品集



▲エコなレターラック
不要になった木箱を使ってレターラックを手作り。ペンキを塗って、千代紙を貼り、南天の枝をあしらってみました
●清水知恵美（山口）

誰でもエッセイ

テーマ「バーベキュー」
きつとまた家族で

マルマジロ（上安松）
家の物置を片付けていたら、懐かしいバーベキューコンロが出てきた。購入して数回使ったものの、その後使う機会もなく、しまいこんでいたものだった。
そもそも、このバーベキューコンロは、娘夫婦と孫と一緒に使うために買ったもの。当時、孫はまだベビーカーに乗っていて、家族みんなで準備するバーベキューにワクワクしている様子だった。物置に眠るコンロを見て、孫の楽しそうな笑顔を昨日のこのように思い出した。
今では、その孫も小学5年生の兄さん。当時はまだいなかった弟も幼稚園の年長さんになった。気付けば、私たち夫婦も、娘夫婦も、日々忙しく、孫に至っては毎週いくつもの習い事で忙しいらしい。バーベキューに行こう、という発想が出てこないくらい、皆、心に余裕がないのだ。
処分してしまうには、まだまだあまりにきれいなバーベキューコンロを改めて眺めてみる。よし、ここはひとつ、「久しぶりに家族みんなでバーベキューに行こう!」と娘夫婦と孫を誘ってみようかな。

いよいよ夏本番! セミについての楽しい思い出、苦しい思い出... どしどし応募してね♪



次のテーマ ● 8月号「セミ」
締め切り ● 7月10日(水)

はつらつ
ところっこ

映画の世界に命を吹き込む美術監督



美術監督
いむら つとむ
今村 力さん (牛沼在住)

第42回日本アカデミー賞最優秀美術賞を『孤狼の血』で受賞。時代の名監督、名優たちと数々の作品を手掛け、過去にも3度、同優秀賞を受賞。横浜市出身。

memo
最新作は、6月28日(金)
公開の『凧待ち』



▲シーンごとの緻密な設定画

まるで、世界のどこかで実際に起きた一場面を見ているような錯覚さえ覚える映画の世界。銀幕の向こう側にある世界に命を吹き込むのは、監督？俳優？いや、彼らだけではない。その作品が生きる時代と空間を掘り下げ、リアルな世界観を作り出す重要な役目。それが美術監督だ。所沢にも、その業界で半世紀以上活躍し続けている人がいる。第42回日本アカデミー賞最優秀美術賞に輝いた今村 力さん、その人だ。

今村さんがこの業界に入ったのは大学卒業後の1965年。学生時代に舞台美術や照明など、舞台における裏方仕事を学んだことがきっかけとなり、映画会社に入社。その後、数々の映画製作に携わってきた。「いろんな作品をやりましたよ。ひたすら現場で先輩たちの技術を覚える。その時に芯から鍛えられたからこそ、今も現役でやっていけているのかな」と語る今村さんは、76歳となる今も映画美術の第一線を走り続けている。

今村さんが作る世界のリアリティは、どこから来るのか。「台本を読み込んで、そこに生きる人々や世界を自分の中に落とし込んでいく。その中で、『この役だったらこんな部屋で暮らしているな』『このシーンの背景には祭囃子が聞こえているな』というのが、おのずと見えてくるんだよ」。そう話しながら今村さん

が見せてくれた資料の中で、印象的なものがあった。とある映画のシーンで、背景の一部として置かれていた小物の写真だ。その小物は物語において重要なアイテムではない。しかし、その小物ひとつとっても、今村さんの中にはドラマが存在する。「この小物は、ただ置いてあるだけだと違うんだよ。部屋の主である主人公がどんな思いで小物を飾っているのかを考えると、置き方も変わってくる」。台本に書かれていない細部に至るまで、その世界を徹底的に再現する。その小物についても、何度もスタッフと試行錯誤を重ねたそうだ。「似て非なる“らしさ”は駄目」。美術監督としての今村さんの真髓を垣間見た。

視覚でその世界観を伝える今村さんが、美術監督として一番大切だと感じることを尋ねると、少し意外な答えが返ってきた。「何よりも“言葉”が大事。この仕事は絵を描くことも多いが、絵では伝えきれないことを補うのは全て言葉であり、コミュニケーション。だから、言葉を大事にしたい」。技術の腕以上に言葉を磨く。後進の育成に使命感を抱く今村さんの言葉だからこそ、重みが増す。

映画は、喜びや悲しみ、時には怒りなど、さまざまな感情を私たちに与えてくれる。その世界への入口を手掛ける今村さん。今後も、封切りを控えた作品がいくつもあるそうだ。銀幕を通して、今村さんが作り出した世界に入り込むのが、ますます楽しみで仕方がない。

(取材：佐々木)

今月のプレゼントクイズ!

夏にぴったり! たった10分で網戸がきれいに生まれ変わります♪

網戸1枚張替えサービス (4,000円相当×8人)



住まいのこと、お任せください!



自分では対応が難しい住まいのお悩みを解決! 夏にぴったりの網戸の張替えサービスをプレゼント♪ 事前に店舗で相談できるので安心です。創業50年のところざわ産業は、住まいの「ちょっと困った…」を解決するお手伝いをしています。お気軽にご相談を!

● 所とろざわ産業
岩岡町 642-15
☎ 0120-39-1053
(午前9時～午後6時 / 第2・4土曜、日曜、祝日定休)

店舗の詳細はこちら▶



◆ 今月のクイズ

8・11・12面のクイズを解き、空欄に入る文字を順番につなげると?

◆ 応募方法 (7月10日(水)締め切り)

①クイズの答え②郵便番号③住所④氏名⑤年齢⑥電話番号⑦7月号の感想を記入し、〒359-8501 広報課に郵送・市HP (Qプレゼント) で応募

◎ 当選者の発表は、引換券の発送をもって代えさせていただきます。



◆ プレゼント提供事業者も募集中!

詳細は、市HP (Qプレゼント募集) をご覧ください。

読者感想文

- かわいいカメが美しい海に、と思ったらその裏にごみの海岸! インパクトがある表紙で考えさせられるテーマでした (下安松・60代)
 - 世界で問題になっていることを、自分たちが住んでいる場所に置き換えて説明してくれることで、身近な問題なんだと考えることができました (西住吉・30代)
 - 2歳の子どもにカメの絵を見せて説明しながら読みました。この子たちのためにも、できることを少しずつやっていかなきゃいけないと思っています (北秋津・30代)
- 編集から ● 6月号特集では、「今日からマイバッグを持ち歩きます!」など、やれることを宣言する声も多く寄せられました。海が

なくてもできることはたくさん。みんなで海を守りましょう!

- 「児童館へ行こう」で、児童館名だけでは場所がわからないので、電話番号以外の情報もあるとうれしいです (東所沢・30代)
- 編集から ● ご意見ありがとうございます。各館の詳細や最新情報がわかるQRコードを掲載しました (11面参照)。本紙デジタルブック版では、公共施設名をクリックすると地図を表示する機能があります。ぜひ、ご利用ください。ご意見を踏まえつつ、今後もより良い広報紙作りに努めていきます



▲ デジタルブック

編集後記

🐼 今村 力さんをインタビュー。今回の受賞作をはじめ、シリアスな作品に携わることが多いイメージのあった今村さん。そのような世界観が得意なのかと思いきや、「女性が住んでいそうなかわいい部屋を作るのが得意だよ」と笑いながら教えてくれるお茶目な一面も。さまざまな作品の設定資料の中にも、同じ人が描いたとは思えないかわいらしいイラストが多数あり、美術監督としての幅の広さを実感しました (佐々木)

🐼 かわいいと好評だった前月号から一転、今月は危機感迫る表紙でのお届け。他人事でない風水害。川の近くでなくてもハザードマップを確認し、準備と避難行動を考える機会となれば幸いです (加賀谷)

🐼 今年7・8月に所沢を訪れるイタリア選手団。東京2020大会を前に、キャンプ地の視察などを行います。街角で選手たちを見かけたら、Ciao! と歓迎して「お・も・て・な・し」しましょう♪ (宮崎)



◀新緑と心地よい風を感じながら、小手指駅～狭山湖周辺を歩くみどりのふれあいウォークが5月18日(土)に行われました。途中で、持参したお弁当を広げて休憩するなど、参加者は思い思いのペースでウォーキングを楽しんでいました。
写真：津田資雄



◀5月26日(日)、埼玉県指定文化財「滝の城跡」を舞台に行われた戦国滝の城まつり。今年で8回目となる祭りは、合戦絵巻や武者行列など、歴史を体感できる企画が盛りだくさんでした。
写真：三平資郎

撮れたて市民カメラマンの News

「とろざわ通信」(Qとこ通)もご覧ください。



▲重松流祭囃子の所沢市無形民俗文化財指定50周年を記念した大会が6月2日(日)に行われました。師匠の世代から子どもたちまで、各町の祭りとともに伝統芸能・文化として受け継いできた祭囃子を披露しました。
写真：滝島利男

休日急患当番医

当番時間：午前9時～午後5時
※昼休み除く。電話相談不可

- ▶救急患者のみ▶往診は原則不可▶医療機関が変更になる場合あり
- ▶混雑などで受付時間変更あり▶診療終了時刻近くの受診時は要電話確認▶地図などの詳細は所沢市医師会へ



診療日	医療機関名	診療科目	所在地	電話番号
7月7日(日)	小手指タワークリニック	内、糖内	小手指町1-6-102	2920-1717
	細川耳鼻咽喉科医院	耳鼻咽喉	緑町2-22-8	2939-4005
	はちず診療所	小、内、アレ	くすのき台2-1-5	2993-0338
7月14日(日)	堀江医院	内、胃、外、皮、肛	小手指町3-11-16	2949-8811
	賀古整形外科	整、外、リハ、形	北秋津124-1	2924-9771
	くわのみ本郷クリニック	内	本郷268-1	2946-8890
7月15日(祝)	所沢第一病院	内、整	下安松1559-1	2944-5800
	あすみクリニック	皮、形	東住吉2-4 2階	2928-5881
	愛クリニック	内、小、外、小外	中新井620-1	2937-3630
7月21日(日)	豊原医院	内、神内、呼、放	東所沢1-10-11	2944-6433
	深井眼科医院	眼	小手指町1-26-9	2928-6900
	福元内科クリニック	内、消	南住吉21-16	2920-1155
7月28日(日)	圏央所沢病院	内、脳外、整	東狭山ヶ丘4-2692-1	2920-0500
	東町眼科	眼	上安松1246-4	2941-6040
	所沢メディカルクリニック	内、循、小	中富南2-21-7	2943-1581
8月4日(日)	陽だまりの丘クリニック	脳外、内、整、皮、泌、リハ	東狭山ヶ丘1-39-5	2935-7335
	所沢肛門病院	肛	小手指町1-3-3	2926-7521
	宮本町内科クリニック	内、腎内、循内、消内、アレ	宮本町2-26-16	2903-1088

小児科日曜日・祝休日診療

〔左記休日急患当番医を除く診療日〕

医療機関名	所在地	電話番号	日曜日		祝休日	
			午前	午後	午前	午後
愛クリニック	中新井620-1	2937-3630	○	×	×	×
おくもとクリニック	西所沢1-23-3	2903-8320	○	×	×	×
きたはたファミリークリニック	小手指南4-13-6	2947-0011	○※	×	×	×
かわかつクリニック	小手指台23-1マミー マート所沢山口店2階	2920-2200	○ (第2休)	×	×	×
彩のクリニック	小手指町4-1-1	2949-1118	×	×	○	×

※7月14日(日)は休診
◎その他の診療日・時間はお問い合わせください。なお、休診する場合があります。

小児急患診療

市民医療センター
上安松1224-1 ☎2992-1151

事業名	受付時間	月	火	水	木	金	土	日	祝休日
夜間急患診療	午後7時30分～10時15分	○	○	○	○	○	—	—	—
	午後6時～8時45分	—	—	—	—	—	○	○	○
深夜帯急患診療	夜間急患診療終了後～翌日午前7時※1	×	○	○	×	○	○	○	○※2
日曜日・休日急患診療	午前10時～11時30分 午後2時～4時30分	7月7日(日)・14日(日)・15日(祝)・21日(日)・28日(日)・8月4日(日)							

※1…要事前問い合わせ
※2…7月15日(祝)の深夜帯急患診療は休診
◎内科的初期診療のみで、外科などの診療は実施していません。

休日緊急歯科診療

歯科診療所あおぞら(保健センター内)
上安松1224-1 ☎2995-1171

診療日/受付時間：7月7日(日)・14日(日)・15日(祝)・21日(日)・28日(日)・8月4日(日)
/午前9時～11時30分

◎診療日は変更になる場合があります。

緊急時の電話相談・医療機関案内	電話番号
埼玉県救急電話相談	#7119 または ☎048-824-4199 / 24時間対応
・救急電話相談(小児・大人) ・医療機関案内※(歯科・口腔外科・精神科除く)	※は ☎048-831-0099(依頼書は県庁(Q救急電話相談)で入手)も対応可能です。
埼玉県精神科救急情報センター	☎048-723-8699 ▶月～金曜…午後5時～翌朝8時30分▶土・日曜、祝休日、年末年始…午前8時30分～翌朝8時30分
埼玉西部消防局休日夜間病院案内	☎04-2922-9292 / 24時間対応